SEZIONE LONGITUDINALE
SCALA 1:100

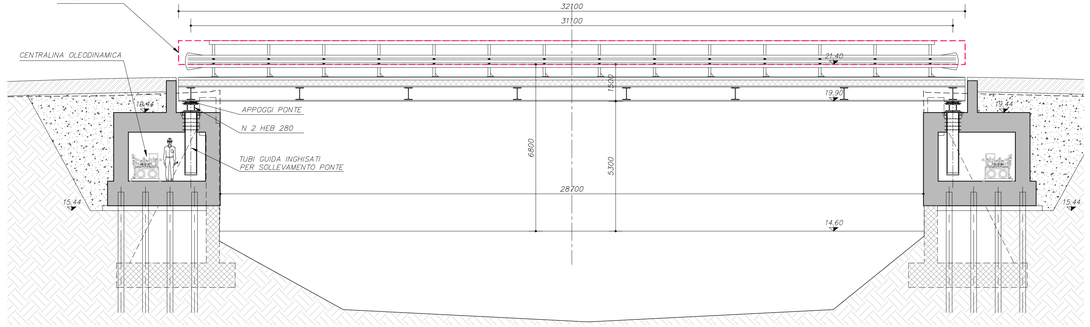

Pianta impalcato nuovo ponte
scala 1:200

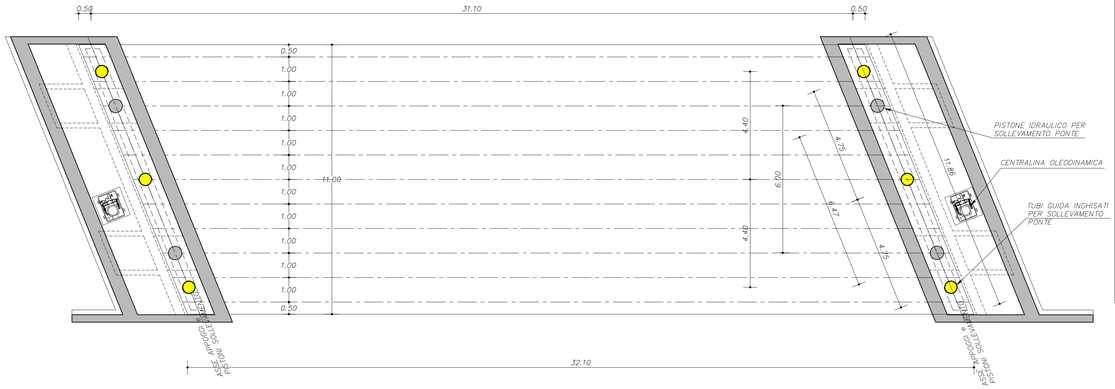

SEZIONE C–C
SCALA 1:100

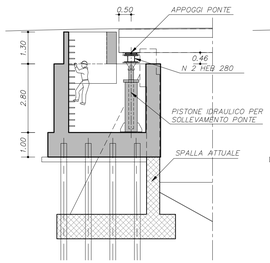

SEZIONE C–C
(Posizione sollevata)
SCALA 1:100

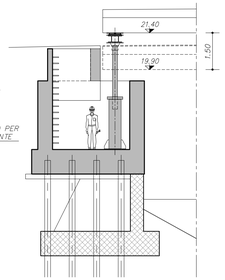

SEZIONE B–B
SCALA 1:100

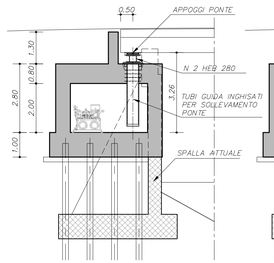

SEZIONE B–B
(Posizione sollevata)
SCALA 1:100

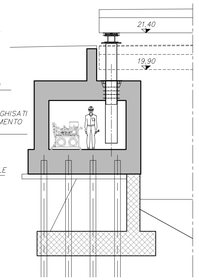

SEZIONE A–A
SCALA 1:100

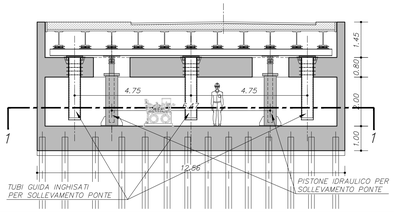

SEZIONE A–A
(Posizione sollevata)
SCALA 1:100

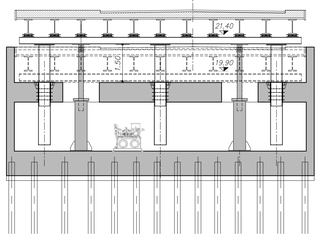

SEZIONE ORIZZONTALE
SCALA 1:100

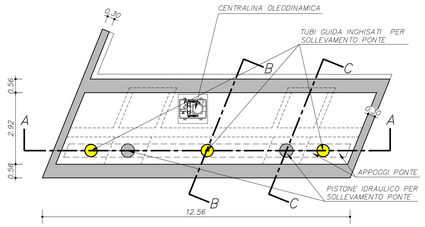

Sbarra

Barriera automatica:
comprende: corpo barriera, sistema oleodinamico di trasmissione completo di centralina oleodinamica e pistone a doppio effetto, scheda elettronica incorporata, accessori d'installazione, una chiave di sblocco triangolare.

- *Tensione di alimentazione di rete 220–240V~ 50/60 Hz*
- *Motore elettrico Asinronio monofase*
- *Velocità di rotazione motore 1.400 rpm*
- *Potenza max 220 W*
- *Coppia max 0 ÷ 400 Nm*
- *Portata gruppo motore-pompa 1,5 lpm*
- *Tipo di materiale Acciaio*
- *Tipo di trattamento Primer anticorrosivo 100 microns + Verniciatura in poliestere RAL 2004*
- *Encoder No – sicurezza oleodinamica antischiaccciamento*
- *Tipo di rallentamento Elettronico – Regolabile*
- *Tipo di asta Rettangolare – Rettangolare con siepe – Rettangolare articolato – Tondo con luci*
- *Temperatura ambiente di esercizio –20°C ÷ +55°C*
- *Termoprotezione 120°C*
- *Grado di protezione IP44*
- *Peso 34 Kg*
- *Dimensioni (LxPxH) 270 x 140 x 1015 mm*
- *Lunghezza max asta 5 m*
- *Tempo di apertura 5,7 s. (90°)*
- *Frequenza di utilizzo 50%*
- *Apparecchiatura elettronica 615BPR incorporata*

Lanterna Semaforica in Policarbonato con ottica a Led

RISPARMIO ENERGETICO*

Lanterna Semaforica	Ø 200 mm	Consumo annuo	Ø 300 mm	Consumo annuo
Consumo con lampade ad incandescenza	70 W	613 kwh	100W	876 kwh
Consumo con LED	8 W	70 kwh	9 W	79 kwh
Risparmio		88,5%		92%

Valori riferiti a un impianto che funziona 365 gg/anno, con lampade ad incandescenza e lanterna a Led con ottica Standard. (Valori riferiti a Vitale semafori/Fanoli)*

DISEGNI DIMENSIONALI

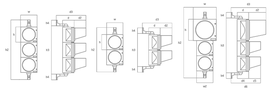

Diametro	Numero lenti	w	w2	h	b2	b3	b4	d	d2	d3	d4	d5	d6
200mm	1	265	/	245	385	245	70	185	195	445	/	/	/
	2				640	500							
	3				883	743							
300mm	1	365	/	345	495	355	70	185	275	525	/	/	/
	2				845	705							
	3				1185	1045							
300mm 200mm 200mm	3	365	265	345	983	843	70	185	275	525	185	195	445

Quote espresse in mm

Impianto semaforico

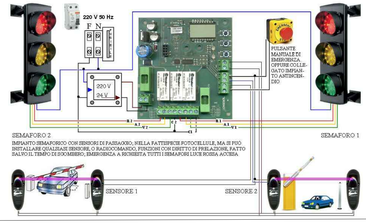

CENTRALINA OLEODINAMICA

OGNI CENTRALE OLEODINAMICA SI COMPORRÀ DI:

1. *Cassone serbatoio olio in lamiera di acciaio elettrosaldata;*
2. *N°01 elettropompa ad ingranaggi con asse verticale ;*
3. *Filtro di caricamento e rabbocco olio;*
4. *Targhette indelebili per l'identificazione di tutti i componenti in conformità alla numerazione dello schema oleodinamico;*
5. *Attacchi "minimes" per la misurazione della pressione di mandata delle pompe;*
6. *Avviamento delle pompe in by-pass tramite elettrovalvola;*
7. *Termometro olio;*
8. *N° 2 attacchi con relative valvole a sfera e tappi per filtraggio esterno centralina;*
9. *Valvola di sicurezza sulla mandata;*
10. *Valvole di non ritorno;*
11. *Portella di ispezione serbatoio;*
12. *Filtri su tubazione di ritorno pompe;*
13. *Saracinesca di svuotamento;*
14. *Olio di primo riempimento;*
15. *Valvole a sfera di intercettazione;*
16. *Pannello idraulico di comando e controllo del ponte con relativi elettrodistributori di apertura e chiusura alimentati a 24 V in c.c.;*
17. *Pompa a mano per manovra ponte;*
18. *Pulsante per avviamento e fermata centralina;*

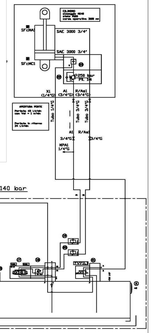
SP-DPC
SPC 3000 3/4"
SPC 3000 3/4"
SP-DPC
SP-DPC
SPC 3000 3/4"
SPC 3000 3/4"
SP-DPC
SP-DPC
SP-DPC