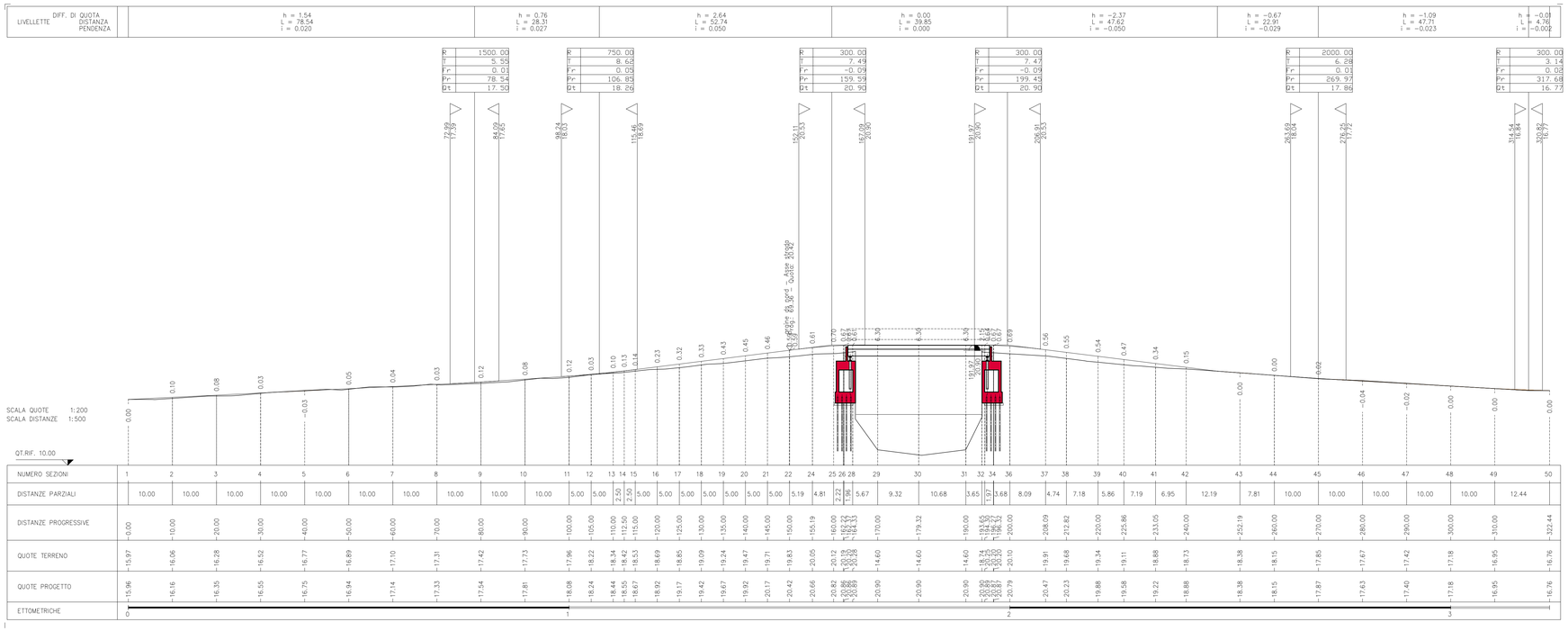


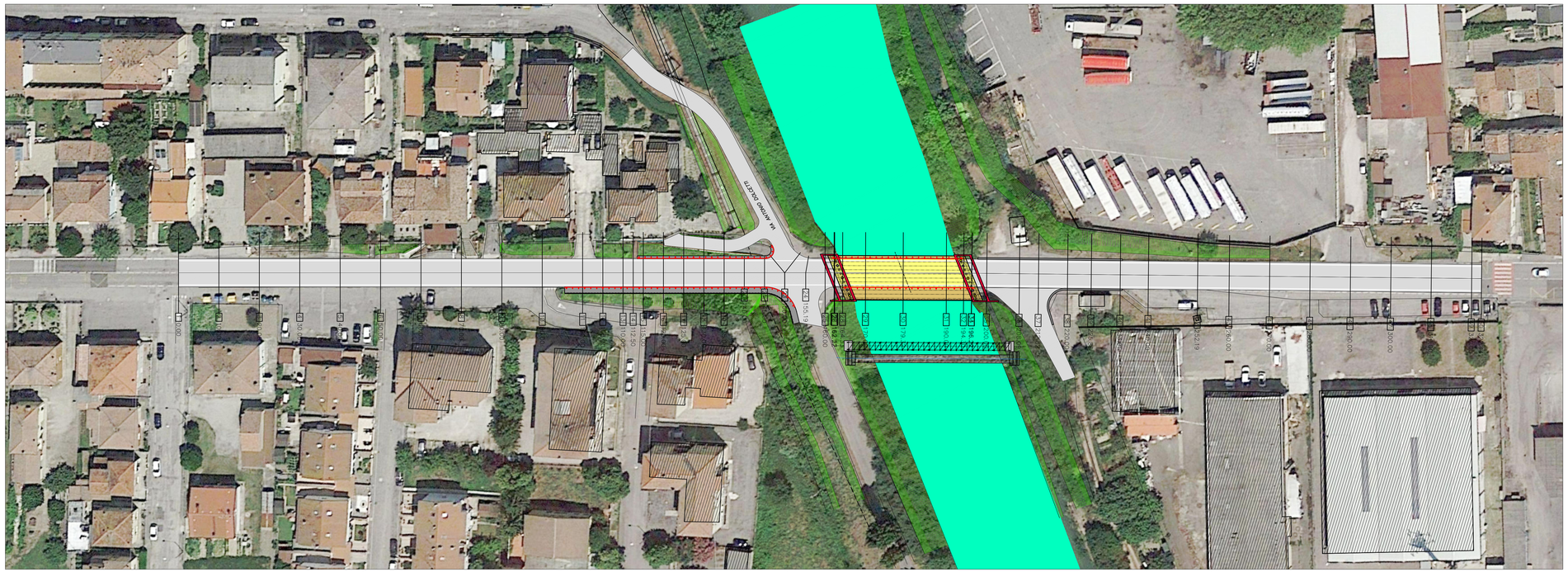

Regione Emilia-Romagna

**Regione Emilia-Romagna**
**Direzione Generale Cura del Territorio e dell'Ambiente**

**PROGETTO EUROPEO "INIWAS"**
ADEGUAMENTO DELL'IDROVIA FERRARESE AL TRAFFICO DI V CLASSE EUROPEA
I LOTTO/ 1 STRALCIO/PARTE

DEMOLIZIONE E RICOSTRUZIONE DEL PONTE BARDELLA SUL CANALE BOICELLI

PROGETTO ESECUTIVO

RUP:
Dott. Claudio Miccoli

PROGETTAZIONE:
Dott. Ing. Stefano Cassarini
STIGEA s.r.l.

GRUPPO DI LAVORO:
Stigea s.r.l.
Dott. Ing. M. Bolognesi
Dott. Ing. M. Baratta
Geom. R. Marini
Studio tecnico Vitali
Geom. G.F. Vitali
SOCOTEC Italia s.r.l.
Dott. Geol. G. Ferioli

TITOLO:
**Profilo longitudinale asta principale**

ELABORATO:
F.6

| REV. : | DATA: | OGGETTO: | REDATTO: | VERIFICATO: | APPROVATO: |
|---|---|---|---|---|---|
| 0 | GIUGNO 2019 | EMISSIONE | R. MARINI | M. BOLOGNESI | S. CASSARINI |
| 1 | AGOSTO 2019 | REVISIONE | R. MARINI | M. BOLOGNESI | S. CASSARINI |
| - | - | - | - | - | - |
| - | - | - | - | - | - |
| - | - | - | - | - | - |

SCALA: 1:500/200
NOME FILE: F_6_432_4_000_v1_profilo 500-200 pmo DWG
DATA: 24/06/2019

Ogni riproduzione, utilizzazione o cessione del presente disegno a terzi senza autorizzazione è punibile penalmente secondo i termini di legge