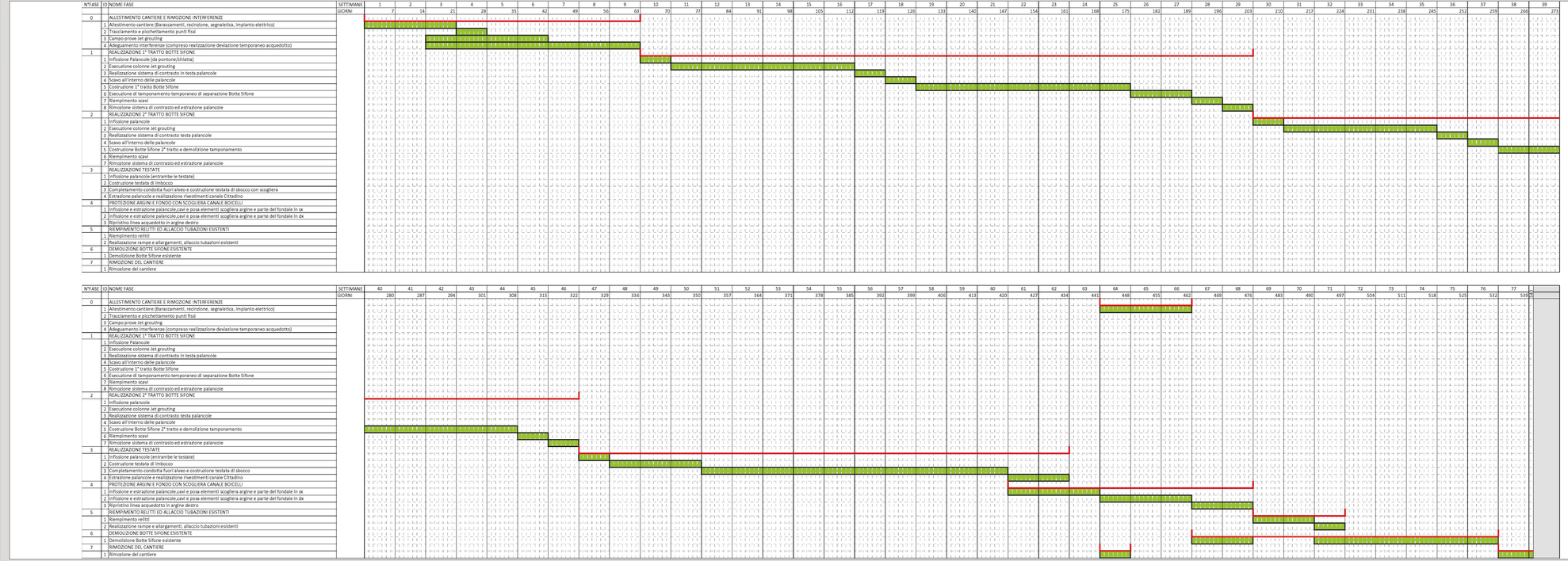

RegioneEmiliaRomagna

Regione Emilia-Romagna
Direzione Generale Cura del Territorio e dell'Ambiente

IDROVIA FERRARESE - 1° LOTTO 1° STRALCIO
DEMOLIZIONE E RICOSTRUZIONE BOTTE SIFONE DEL CANALE CITTADINO
ALL'ATTRAVERSAMENTO DEL CANALE BOICELLI

PROGETTO ESECUTIVO

RUP:
Dott. Claudio Miccoli
REGIONE EMILIA-ROMAGNA
AGENZIA REGIONALE PER LA SICUREZZA TERRITORIALE E LA PROTEZIONE CIVILE
SERVIZIO AREA RENO PO DI VOLANO - SEDE DI FERRARA

PROGETTAZIONE:

ORDINE INGEGNERI PROV. BOLOGNA
INGEGNERE
MARIO CHIMINI
POTERE OPERATIVO
Sezione A
N° 4776 / A
ORDINE DEGLI INGEGNERI DELLA PROVINCIA DI BOLOGNA

MC Engineering Srl
Via Francesco Zanardi 15/16 - 40131 Bologna (I)
ISO 9001
ISO EN
Tel. +39 051 4211945 - info@studio-chimini.it

Direttore tecnico:
Ing. Mario Chimini
(Albo Ingegneri Bologna nr. 4776/A)

Gruppo di lavoro:
Ing. Giorgio Fantini
Ing. Cristina Odi
Geom. Dario Calvanese

Titolo:

BOTTE SIFONE
CRONOPROGRAMMA

Codice elaborato

1 3 1 6 R 2 0 2 0 E 1

Data	04/06/2018	Archivio	1316_R_2020_E_1.dwg	Scala	-

Rev.	Data	Oggetto	Redatto	Controllato	Approvato
01	04/06/2018	Aggiornamento per inserimento deviazione temporanea acquedotto	GF	MC	MC
00	30/09/2016	Emissione	GF	MC	MC

Il presente elaborato è di proprietà di MC Engineering Srl e pertanto vietato riprodurlo o divulgarlo senza specifica autorizzazione