

- 1 PACCHETTO TIPO
- 2 TERRENO VEGETALE Sp=30cm
- 3 MATERIALE PER RILEVATO TIPO A1, A2-4, A2-5, A3
- 4 ANTICAPILLARE (30 CM) PEZZATURA 4 - 40 CM AVVOLTO DA GEOTESSUTO g' 300 gr/m², R' 12 Kn/m;
- 5 SCOTICO E BONIFICA MATERIALE PER RILEVATO TIPO A1, A2-4, A2-5, A3, min 40cm
- 6 GEOSINTETICO DI RINFORZO SUL PIANO DI POSA R' 100 Kn/m;
- 7 AMMORSAMENTO A GRADONI
- 8 EMBRICI INTERASSE VAR, SOLO PER QP - PC > 1,50m
- 9 BARRIERA DI SICUREZZA TIPO H1 BORDO RILEVATO

CORPO ILLUMINANTE CON OTTICA STRADALE IN ESECUZIONE STAGNA IP66 PER SORGENTE LUMINOSA A DIODO LED - Vn=220V - CLASSE DI ISOLAMENTO II

D1=168MM D2=60MM  
SP=4MM HF-T=8,00M  
PESO=122KG

PROTEZIONE IN CALCESTRUZZO PREFABBRICATO CONTRO IL DILAVAMENTO DELLA SCARPATA

CHIUSINO IN GHISA CARRABILE

CORDA DI RAME NUDO SEZIONE 35MMQ

CAVIDOTTO IN P.E.A.D. DOPPIA PARETE DIAMETRO 110MM

RIEMPIMENTO IN SABBIA

### SEZIONE TIPO C2 IN RILEVATO

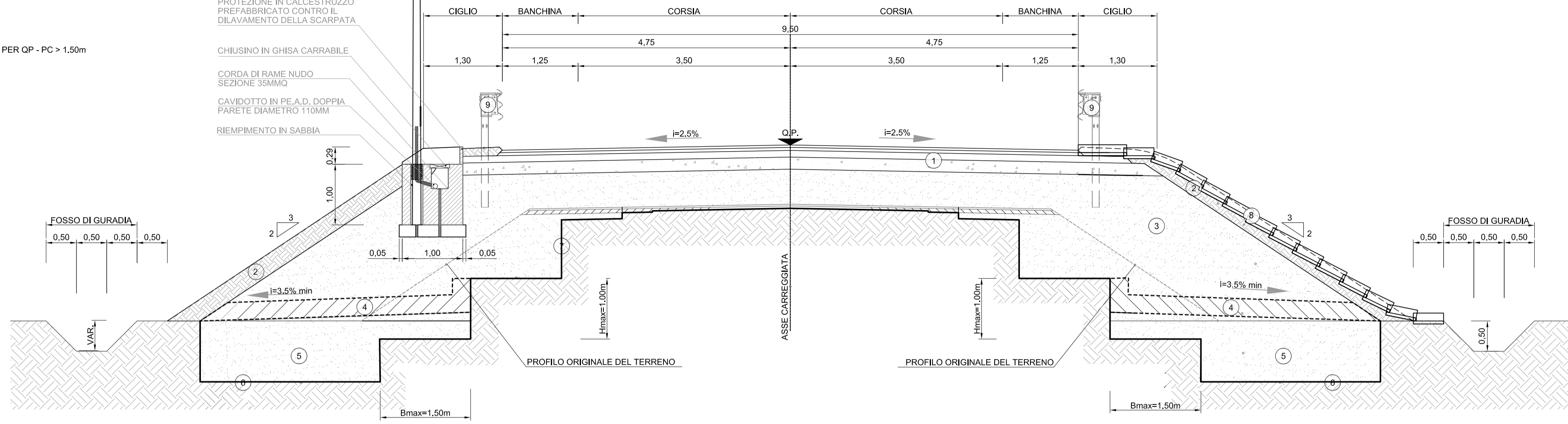

### SEZIONE TRASVERSALE IMPALCATO

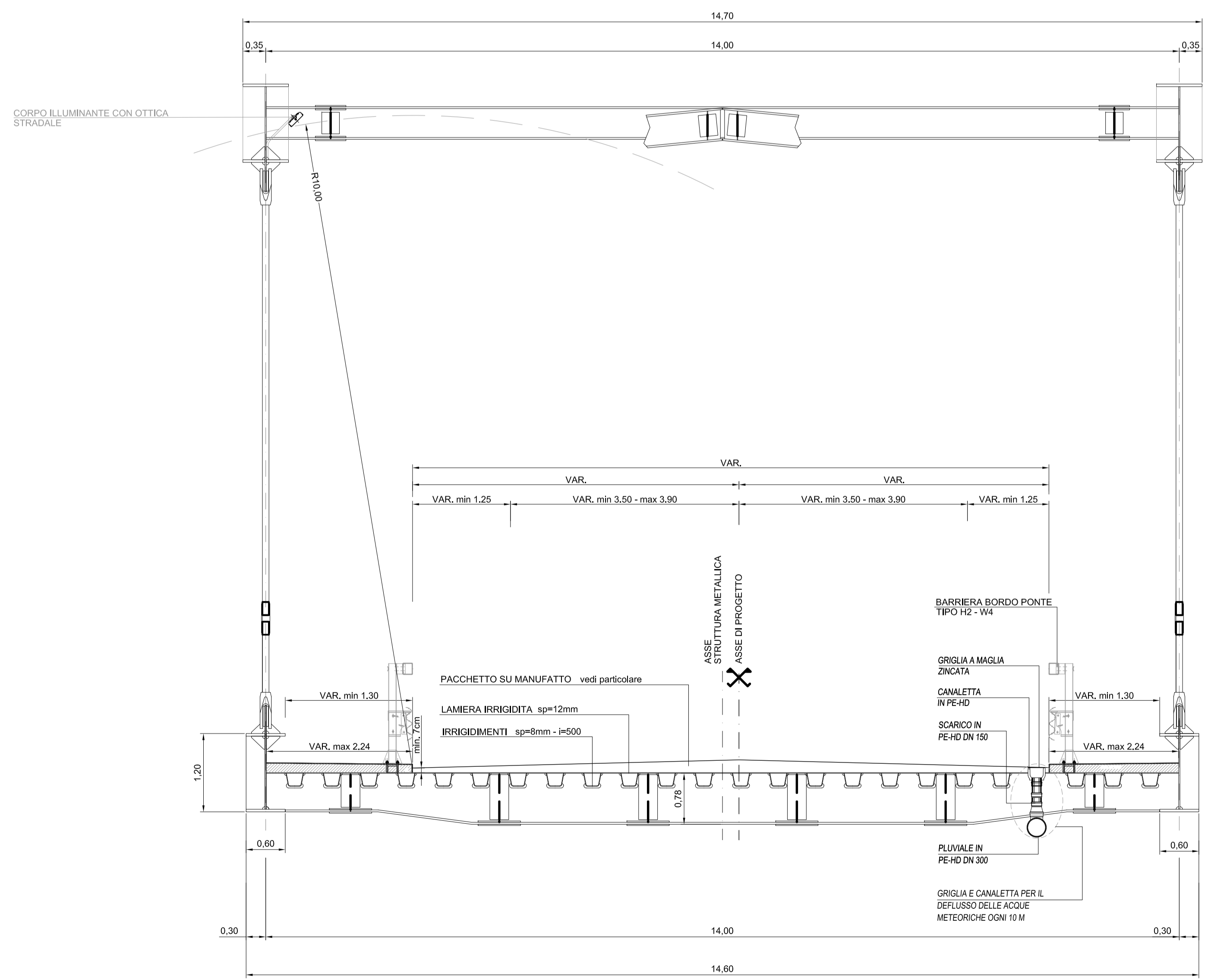

### PARTICOLARE GEOCOMPOSITO

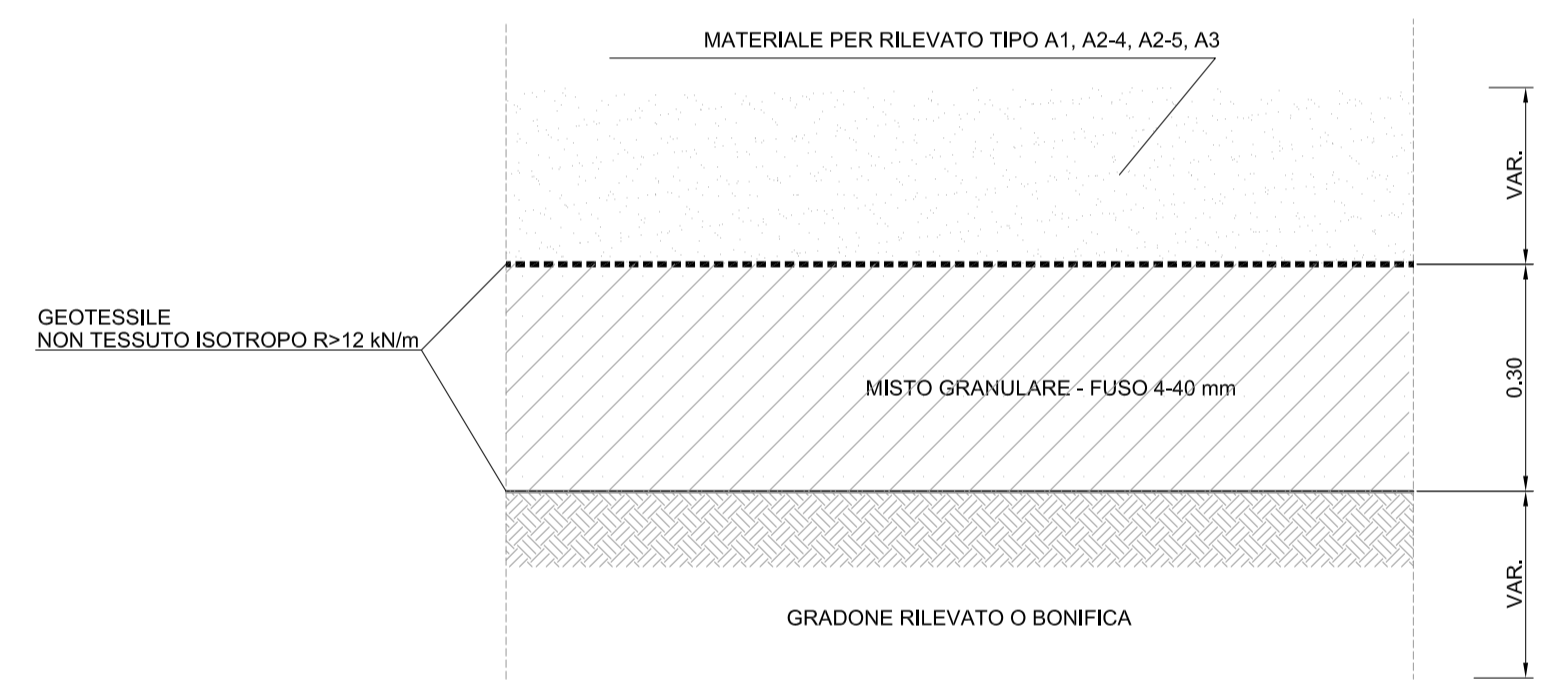

### PARTICOLARE AMMORSAMENTO AL RILEVATO ESISTENTE

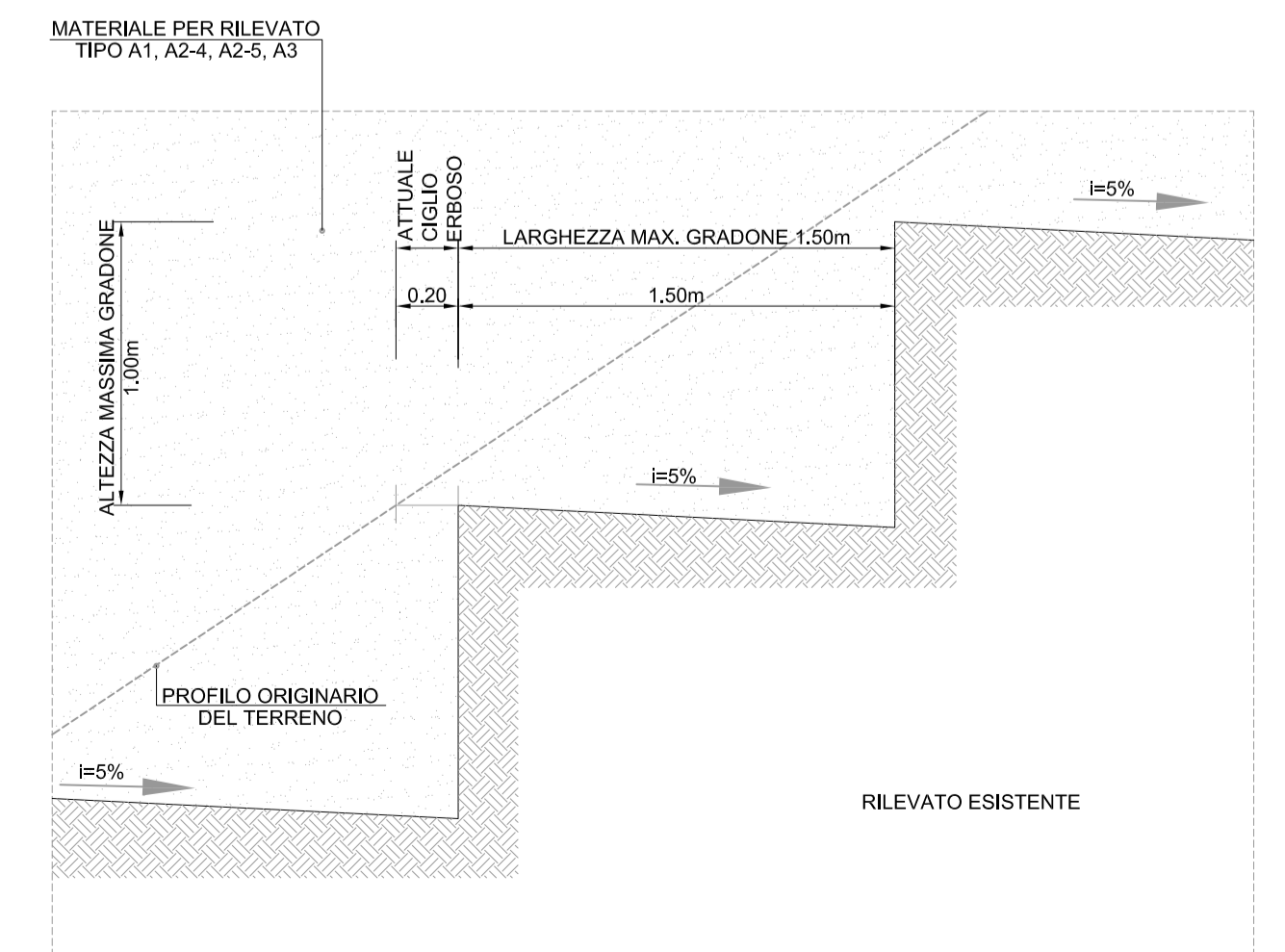

### PARTICOLARI DELLE SOVRASTRUTTURE

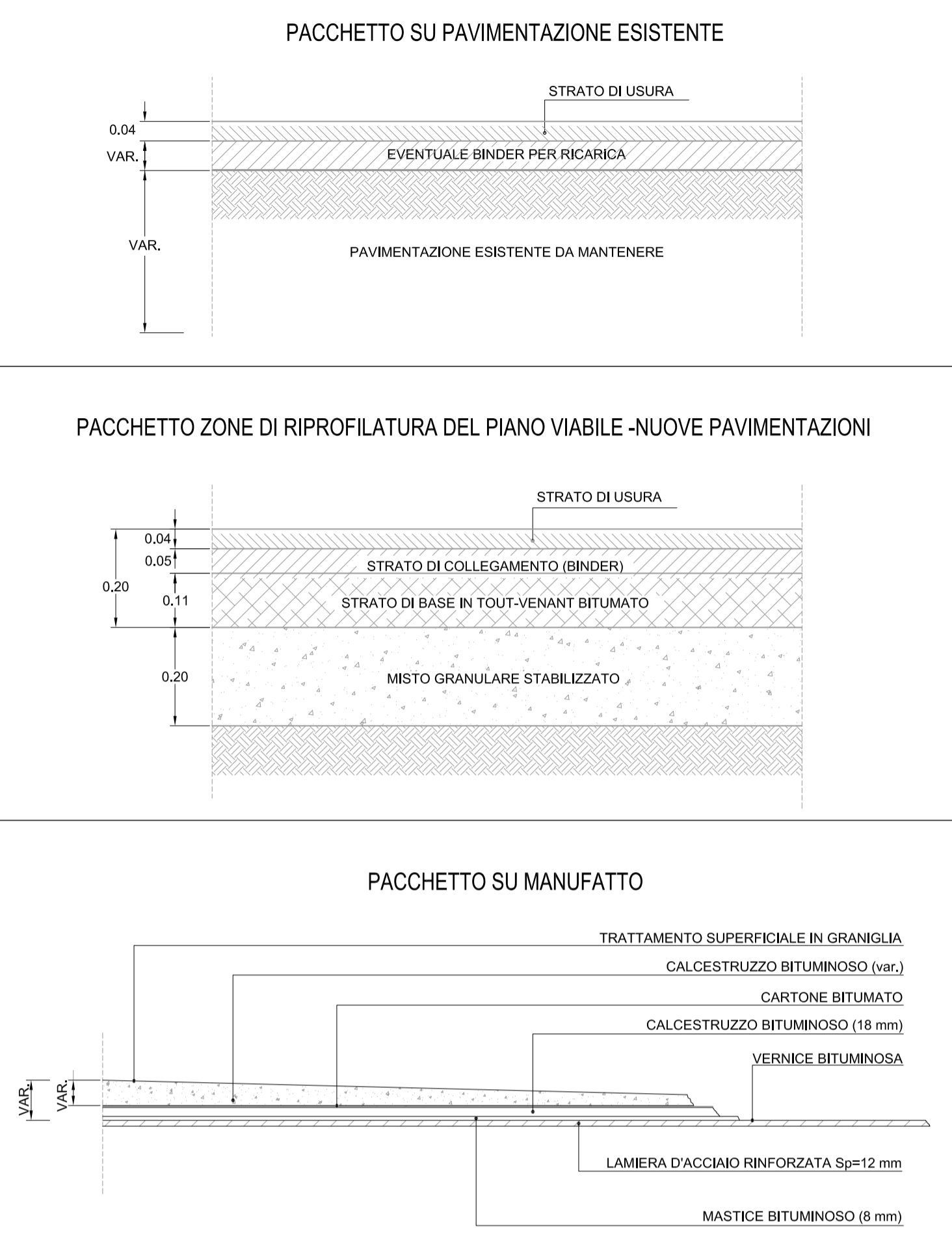

**IDROVIA FERRARESE**  
DRG 603/2020 ADEGUAMENTO IDROVIA FERRARESE AL TRAFFICO IDROVIARIO DI V CLASSE EUROPEA.  
COMPLETAMENTO LAVORI DELLA CONCA DI VALPAGLIARO A VALLE DELLA STESSA FINO ALLA PROGRESSIVA 2750 IN LOC FINAL DI RERO.COMUNI DI TRESIGNANA E DI FERRARA .  
2 LOTTO 1 STRALCIO/PARTE

RUP:  
ING. DAVIDE PARMEGGIANI  
REGIONE EMILIA-ROMAGNA - DIREZIONE GENERALE CURA DEL TERRITORIO E DELL'AMBIENTE  
AGENZIA REGIONALE PER LA SICUREZZA TERRITORIALE E LA PROTEZIONE CIVILE  
SERVIZIO SICUREZZA TERRITORIALE E PROTEZIONE CIVILE  
FERRARA

PROGETTAZIONE:  
RESPONSABILE INTEGRAZIONE PRESTAZIONI SPECIALISTICHE: DOT. ING. SIMONE VENTURINI  
RESPONSABILE DELLA PROGETTAZIONE: DOT. ING. MARCO LUCORA  
**TECNITRA** S.p.A.  
Via Carlo Cattaneo 20 - 41121 VERONA (VR)  
Tel. +39 0445 803911 - Fax. +39 0445 801108  
Email: tech@tecnitral.it

### PROGETTO ESECUTIVO

TITOLO ELABORATO:  
**Viabilita' Viabilita definitiva**  
Sezioni ed elementi tipo - TAV. 1

ELABORATO N°:  
**II134P-VIA-017-1**

SGLA	ELABORATO	CONTROLLATO	APPROVATO	NOME FILE
	G.CARLI	ISORO	M.LORA	II134P-VIA-017-1.dwg
REVISIONE	N. DATA	DESCRIZIONE		DATA: Settembre 2021
	0 Luglio 2021	EMMISSIONE PER APPROVAZIONE		SCALA: 1:50
1	Settembre 2021	RECEPIMENTO OSSERVAZIONI VERIFICATORE		
2				

A TERMI NE DI LEGGE CI RISERVIAMO LA PROPRIETA' DI QUESTO ELABORATO CON DIVIETO DI RIPRODURLO RENDENDOLO NOTO A TERZI ANCHE PARZIALMENTE SENZA NOSTRA AUTORIZZAZIONE