

**PLANIMETRIA AREE DI CANTIERE - FASE DEMOLIZIONE**



**LEGENDA**

- AREA IN CUI E' PREVISTO IL MOVIMENTO DI MEZZI MECCANICI - PROFONDITA' DI SCAVO - DI 1,00 MT.
- AREA IN CUI E' PREVISTA LA DEMOLIZIONE DELLE PILE DEL PONTE ESISTENTE - PROFONDITA' DI SCAVO - 1,00 MT.
- AREA IN CUI E' PREVISTA L'OPERA DI COSTRUZIONE DI PALI DI FONDAZIONE - PROFONDITA' DI SCAVO - 35,00 MT.
- AREA IN CUI E' PREVISTA L'OPERA DI DEMOLIZIONE DELLE PILE DEL PONTE ESISTENTE - PROFONDITA' DI SCAVO - 1,00 MT.

**PLANIMETRIA LAVORAZIONI DI DEMOLIZIONE PILE DEL PONTE ESISTENTE**

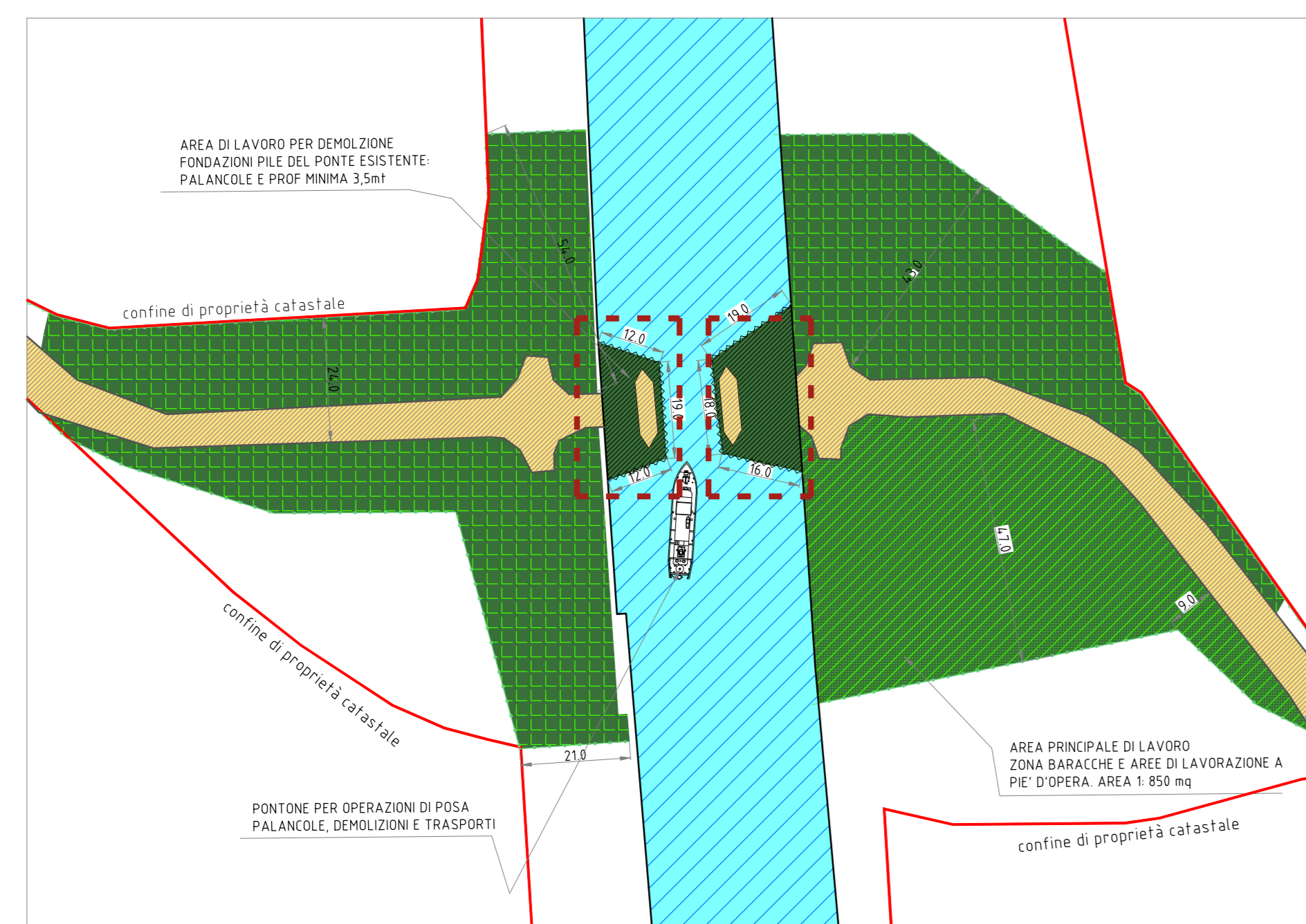

**PLANIMETRIA AREE PALI DI FONDAZIONE**

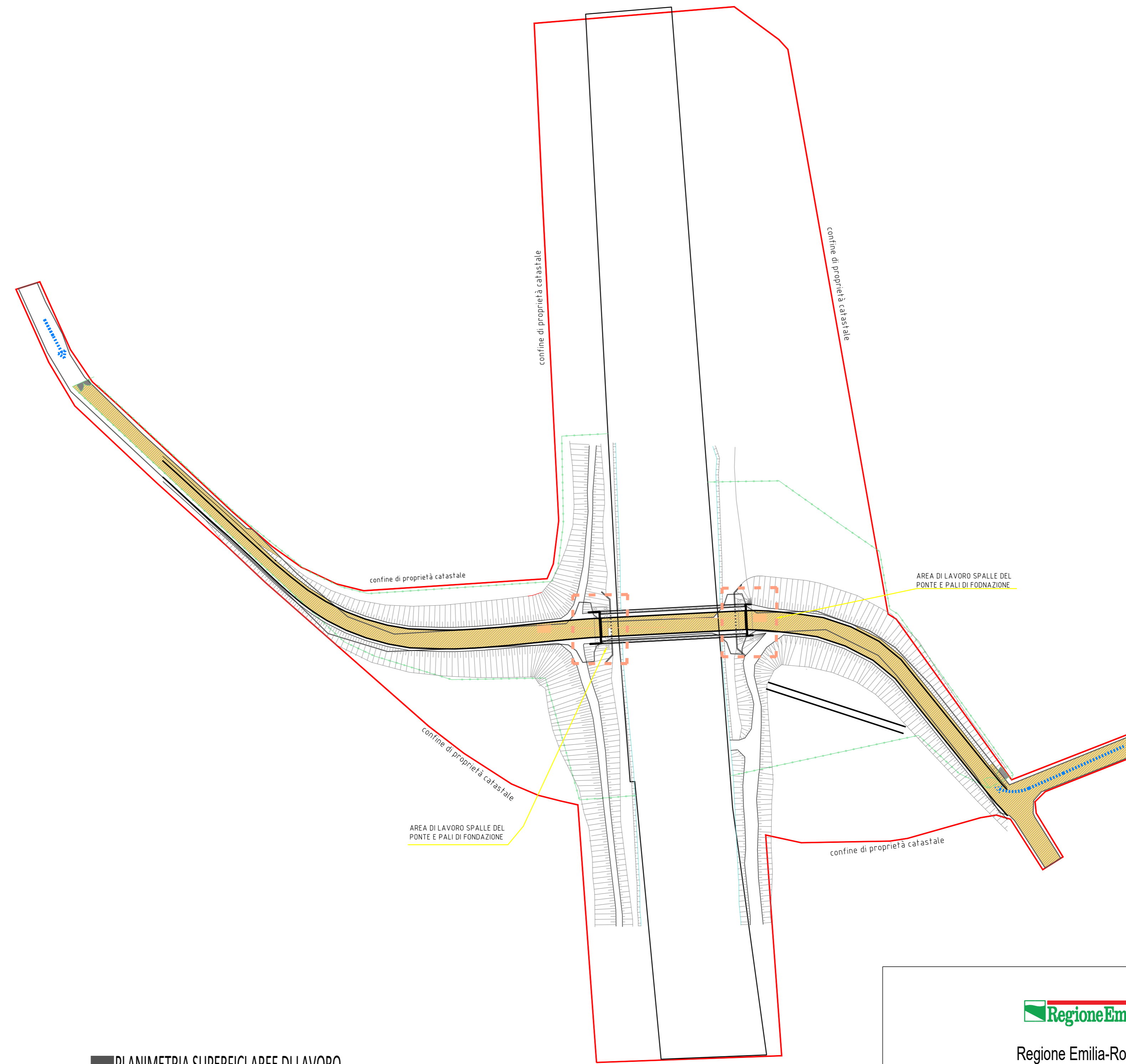

**PLANIMETRIA SUPERFICI AREE DI LAVORO**

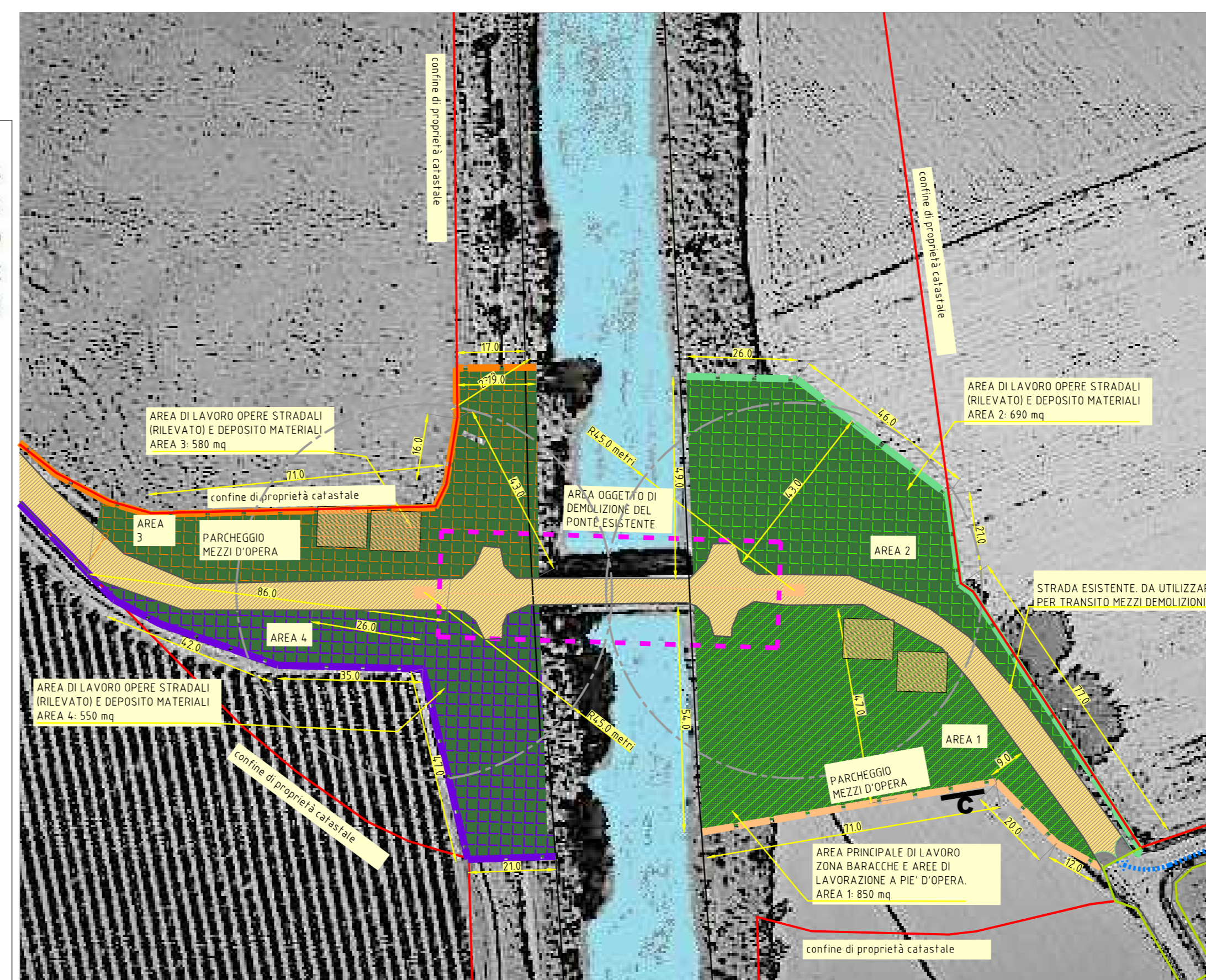

**RISCHI INTRINSECHI ALL'AREA DI CANTIERE: BONIFICA RESIDUATI ORDIGNI BELlici**  
 PREVENTIVAMENTE ALL'APERTURA DEL CANTIERE, DOVRA' ESSERE ESEGUITA LA BONIFICA DA ORDIGNI ESPLOSIVI RESIDUATI BELlici NELLE AREE INTERESSATE; L'OPERA DI BONIFICA DOVRA' ESSERE (PER LA REGIONE EMILIA ROMAGNA) SECONDO LE PRESCRIZIONI IMPARTITE DAL 5° REPARTO INFRASTRUTTURE DI PADOVA, QUALE ORGANO TERRITORIALMENTE COMPETENTE PER LA TIPOLOGIA DI INTERVENTO PREVISTO.

**IL SETTORE GIURISDIZIONE DEI REPARTI INFRASTRUTTURE PREPOSTI ALLE ATTIVITA' DI BONIFICA DA ORDIGNI ESPLOSIVI RESIDUATI BELlici.**

**5° REPARTO INFRASTRUTTURE DI PADOVA**  
 Via S. Benedetto, 8 35100 PADOVA

**GIURISDIZIONE SU REGIONE:**

- VALLE D'AOSTA;
- PIEMONTE;
- LOMBARDIA;
- VENETO;
- TRENITINO ALTO ADIGE;
- FRIULI VENEZIA GIULIA;
- EMILIA ROMAGNA;
- TOSCANA;
- MARCHE.



Regione Emilia-Romagna  
 Direzione Generale Cura del Territorio e dell' Ambiente

ADEGUAMENTO DELL'IDROVIA FERRARESE AL TRAFFICO CON IMBARCAZIONI DELLA V CLASSE EUROPEA NEL TRATTO COMPRESO TRA CONTRAPO' E MIGLIARINO  
 PROGETTAZIONE ESECUTIVA DEI LAVORI DI RIFACIMENTO DEL PONTE STRADALE "PONTE MADONNA" A MIGLIARINO COMUNE DI FISCAGLIA (FE)

**PROGETTO ESECUTIVO**

RUP:  
 Dott. Claudio Mecchi  
 REGIONE EMILIA-ROMAGNA



PROGETTAZIONE:  
 Via Arco-Spelli, 1 - 44124 Gambellara (FE)  
 Tel. 0522 718531 - 0522 712515  
 Fax 0522 718545  
 www.sisa-project.it  
 info@sisa-project.it

IL PROGETTISTA:  
 Ing. Lorenzo Trombi  
 (Abilitazione Professionale n. 131)

Titolo:  
**P9** STATO DI PROGETTO  
 INDICAZIONI PROFONDIITA' SCAVI PER BONIFICA BELlica

Codice elaborato:

Disegno:  
 PUB 18 01A ES P9

Scale:  
 1:1000

Rev.	Descrizione	Data	Disegnata	Approvata
02	revisione integrazione per validazione progetto	26/04/2019	ED	LT
01	revisione	28/05/2019	MC	LT
00	consiglio esecutivo	17/05/2019	MC	LT