PLANIMETRIA INTERFERENZE

SCALA 1:500

N.B.: il tracciato delle linee interferenti ha carattere indicativo e deriva dalle cartografie pervenute dagli Enti gestori.
Prima della realizzazione delle opere l'Impresa è tenuta a contattare gli Enti gestori e procedere a sopralluogo congiunto e al tracciamento

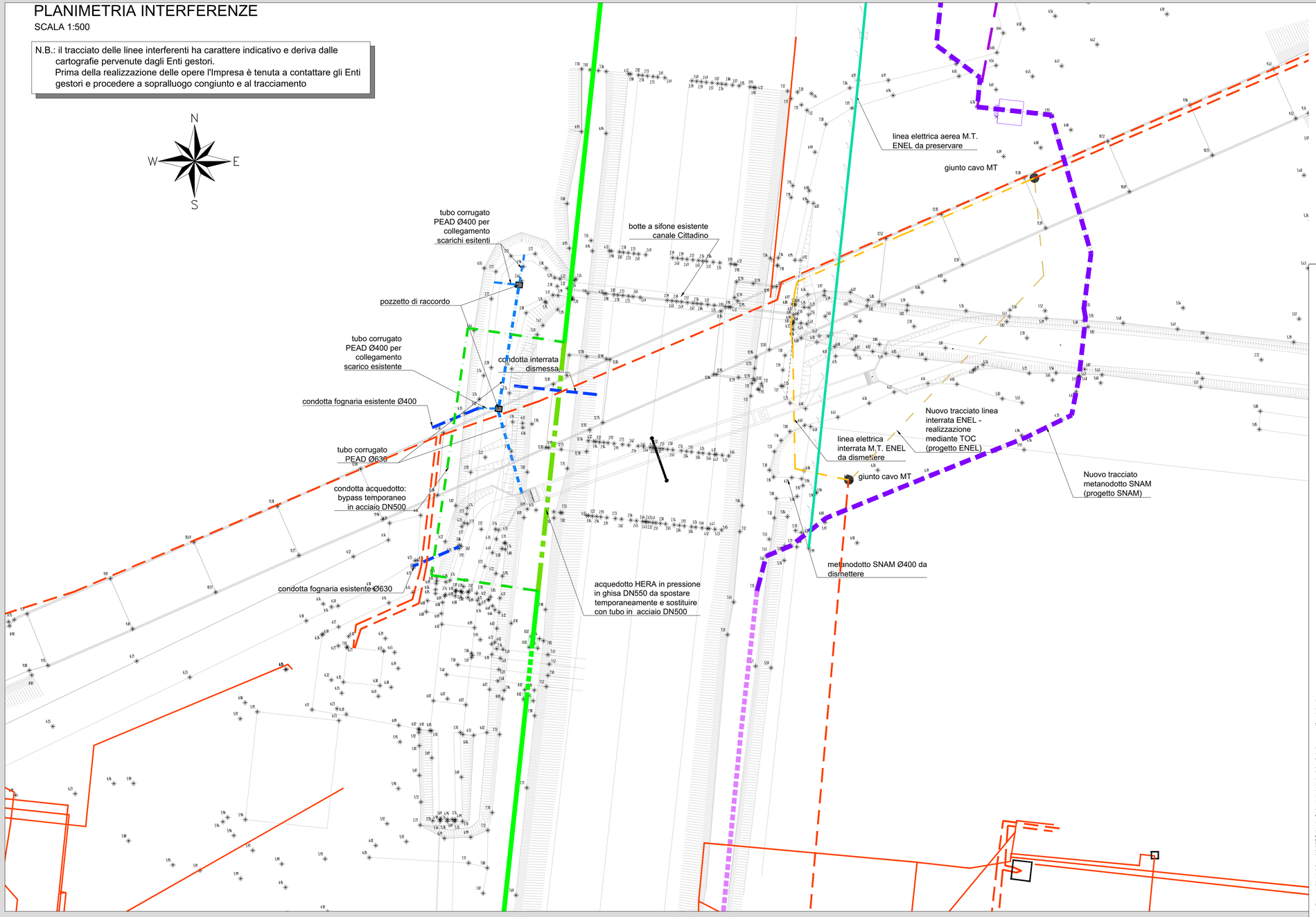

INTERFERENZE DA MODIFICARE E RIPRISTINARE DURANTE L'ESECUZIONE DEI LAVORI

- ENEL - LINEA ELETTRICA AEREA MT DA PRESERVARE
- ENEL - MT INTERRATA DA PRESERVARE
- ENEL - MT INTERRATA DA ADEGUARE
- ENEL - MT INTERRATANUOVO TRACCIATO
- ENEL - BT INTERRATA DA PRESERVARE
- HERA - RETE IDRICA ESISTENTE DN550 IN GHISA IN PRESSIONE (4 bar)
- HERA - RETE IDRICA ESISTENTE DN550 IN ACCIAIO IN PRESSIONE (4 bar)
- HERA - RETE IDRICA DA RIPRISTINARE CON DN500 IN ACCIOIO IN PRESSIONE (4 bar)
- HERA - RETE IDRICA BYPASS TEMPORANEO DN500 IN ACCIAIO IN PRESSIONE (4 bar)
- METANODOTTO - SNAM BONDENO - TRATTO DA MANTENERE
- METANODOTTO - SNAM BONDENO - TRATTO DA RIMUOVERE
- METANODOTTO - SNAM BONDENO - NUOVO TRACCIATO
- METANODOTTO - SNAM BONDENO - PREVISIONE COMPLETAMENTO TRACCIATO
- CONDOTTE FOGNARIE ESISTENTI
- CONDOTTE FOGNARIE DI PROGETTO

RegioneEmiliaRomagna

Regione Emilia-Romagna
Direzione Generale Cura del Territorio e dell'Ambiente

IDROVIA FERRARESE - 1° LOTTO 1° STRALCIO
DEMOLIZIONE E RICOSTRUZIONE BOTTE SIFONE DEL CANALE CITTADINO
ALL'ATTRAVERSAMENTO DEL CANALE BOICELLI

PROGETTO ESECUTIVO

RUP:
Dott. Claudio Miccoli
REGIONE EMILIA-ROMAGNA
AGENZIA REGIONALE PER LA SICUREZZA TERRITORIALE E LA PROTEZIONE CIVILE
SERVIZIO AREA RENO PO DI VOLANO - SEDE DI FERRARA

PROGETTAZIONE:

ORDINE INGEGNERI PROV. BOLOGNA
INGEGNERE
MARIO CHINNI
LAUREA SPECIALISTICA
Sezione A
N° 4776 / A

MC Engineering Srl
ISO 9001
Via Francesco Zanardi 157/6 - 40131 Bologna (I)
Tel +39 051 4211945 - info@studio-chinni.it

Direttore tecnico:
Ing. Mario Chinni
(Albo Ingegneri Bologna nr. 4776/A)

Gruppo di lavoro:
Ing. Giorgio Fantini
Ing. Cristina Odi
Geom. Dario Calvanese

Titolo:

PLANIMETRIA INTERFERENZE

Codice elaborato

1316 X 0060 E 2

Data	13/06/2018	Archivio	1316_X_0060_E_2.dwg	Scala	1:500	
02	13/06/2018	Aggiornamento a seguito di istruttoria tecnica del 07/06/2018		GF	MC	MC
01	04/06/2018	Aggiornamento per passaggio competenza RER		CO	GF	MC
00	30/09/2016	Emissione		CO	GF	MC
Rev.	Data	Oggetto		Redatto	Controllato	Approvato

Il presente elaborato è di proprietà di MC Engineering Srl e pertanto vietato riprodurlo o divulgarlo senza specifica autorizzazione