

0 10 20 50m  
SCALA GRAFICA 1:1000

LEGGENDA

LINEA SFM2 BOLOGNA-PORTOMAGGIORE: 2° STRALCIO

QUADRO D'UNIONE

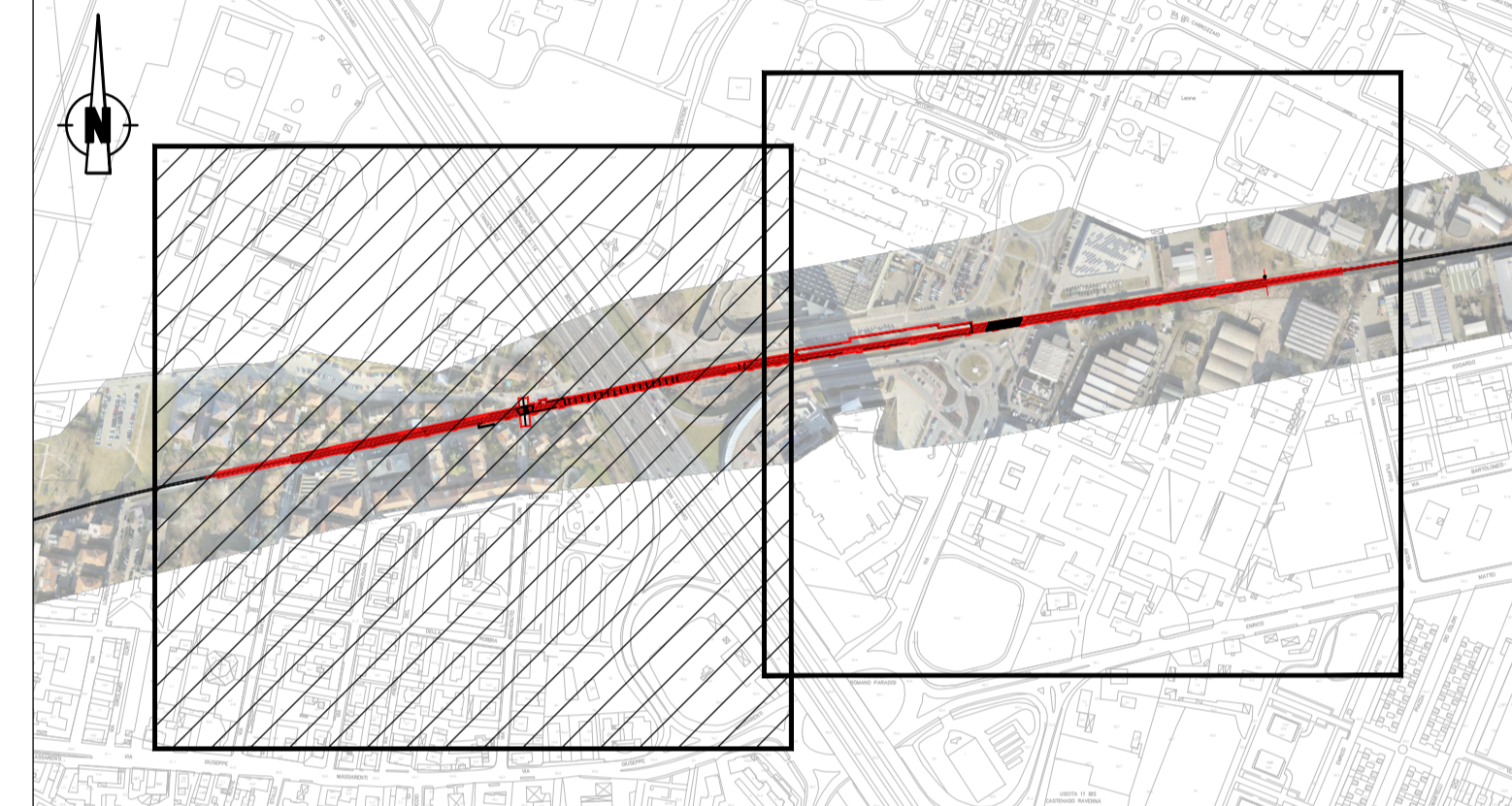

MINISTERO DELLE INFRASTRUTTURE E DEI TRASPORTI  
REGIONE EMILIA ROMAGNA



FERROVIE EMILIA ROMAGNA s.r.l.

LINEA SFM2 - BOLOGNA-PORTOMAGGIORE



ADEGUAMENTO DELLA PROGETTAZIONE DEFINITIVA E COORDINAMENTO PER SICUREZZA IN FASE DI PROGETTAZIONE (D.LGS. 81/2008) PER LA REALIZZAZIONE DEL COMPLETAMENTO DELL'INTERAMENTO DELLA TRATTA URBANA DI BOLOGNA E PROGETTO DI FATTIBILITÀ TECNICA ED ECONOMICA DI CUI ALL'ART. 23 C.5 DEL D.LGS. 50/2016, RELATIVO AL RADDOPPIO DEL BINARIO TRA LA FERMATA DI BOLOGNA-VIA LARGA E LA STAZIONE DI BUDRIO. (CIG 754332765C)

PROGETTO DEFINITIVO

ELABORATI DI CARATTERE GENERALE  
PLANIMETRIA DI PROGETTO  
SOVRAPPOSIZIONE ORTOFOTO - TAVOLA 01 di 02

AGGIORNAMENTI

REV.	DESCRIZIONE	DATA	REDATTO	CONTROL.	APPROV.	VISTO
0	Emissione finale	31/10/19	ANB	AFR	ABU	VFL
-	-	-	-	-	-	-
-	-	-	-	-	-	-
-	-	-	-	-	-	-

IL PROGETTISTA

CONCESSIONARIA

MANDATARIA:  
**GEODATA**  
ENGINEERING

Responsabile del progetto e dell'integrazione:  
Ing. Vincenza Floria  
Ordine degli Ingegneri della Provincia di Torino, n. 8042  
(Pratica aggiornata)

Il Responsabile Unico del Procedimento:  
Ing. Fabrizio Maccari  
(Pratica aggiornata)

**NET** ENGINEERING

Il Progettista:  
Ing. Andrea Burchi  
Ordine degli Ingegneri della Provincia di Bologna, n. 7927/A  
(Pratica aggiornata)

CARTELLA

SCALA

DATA

DIS.N.

REV.

1.1	1:1000	31/10/19	FER_BP_D_T2_URB_GEN_S_003	0
-----	--------	----------	---------------------------	---