



FERROVIE EMILIA ROMAGNA

Linea SFM2 Bologna-Portomaggiore: adeguamento della progettazione definitiva e coordinamento per sicurezza in fase di progettazione per la realizzazione del completamento dell'interramento della tratta urbana di Bologna della Linea SFM2 Bologna-Portomaggiore e Redazione del Progetto di Fattibilità Tecnica ed Economica relativo al raddoppio del binario tra la fermata di Bologna-Via Larga e la stazione di Budrio (CIG 754332765C).

PROGETTO DEFINITIVO



FERMATE - PROGETTO FUNZIONALE E ARCHITETTURA

PROGETTO FUNZIONALE E ARCHITETTURA

DOSSIER IMMAGINI

CARTELLA N° 4.1

FER BP D T0 ARC GEN K 001 0

DATA	CODICE RELAZIONE		REV.
31/10/2019	FER BP D T0	ARC GEN K 001	0

AGGIORNAMENTI						
REV.	DESCRIZIONE	DATA	REDATTO	CONTROLLATO	APPROVATO	VISTO
0	Emissione finale	31-10-19	Arch. H. Aboulella	Arch. E. Trussoni	Arch. S. Ceccotto	Ing. V. Floria

<p><u>Responsabile del progetto e dell'integrazione fra le prestazioni specialistiche:</u></p> <p>Ing. Vincenza Floria Ordine degli Ingegneri della Provincia di Torino, n. 8042 (Firmato digitalmente)</p>	<p><u>Il Progettista:</u></p> <p>Arch. Stefano Ceccotto Ordine degli Architetti, Pianificatori, Paesaggisti e Conservatori della Provincia di Milano, n. 20261 (Firmato digitalmente)</p>	<p><u>Il Responsabile Unico del Procedimento:</u></p> <p>Ing. Fabrizio Maccari (Firmato digitalmente)</p>
--	--	--

INDICE

1	TRATTA ZANOLINI-LIBIA (T1)	1
2	FERMATA VIA RIMESSE (T1)	5
3	FERMATA VIA LARGA (T2).....	9

1 TRATTA ZANOLINI-LIBIA (T1)



Figura 1 – Incrocio via Libia



Figura 2 – Via Libia, accesso all'area tecnica sotterranea



Figura 3 – Via Paolo Fabbri



Figura 4 – Area di aggregazione ed uscita di emergenza, via Bentivogli/via Fabbri

2 FERMATA VIA RIMESSE (T1)



Figura 5 – Fermata Via Rimesse, accesso dal parco, lato via Massarenti



Figura 6 – Fermata Via Rimesse, ingresso sul cavalcaferrovia di via Rimesse



Figura 7 – Fermata Via Rimesse, marciapiede



Figura 8 – Fermata Via Rimesse, marciapiede

3 FERMATA VIA LARGA (T2)



Figura 9 – Fermata Via Larga, vista aerea su via Scandellara



Figura 10 – Fermata Via Larga, accessi su via Scandellara

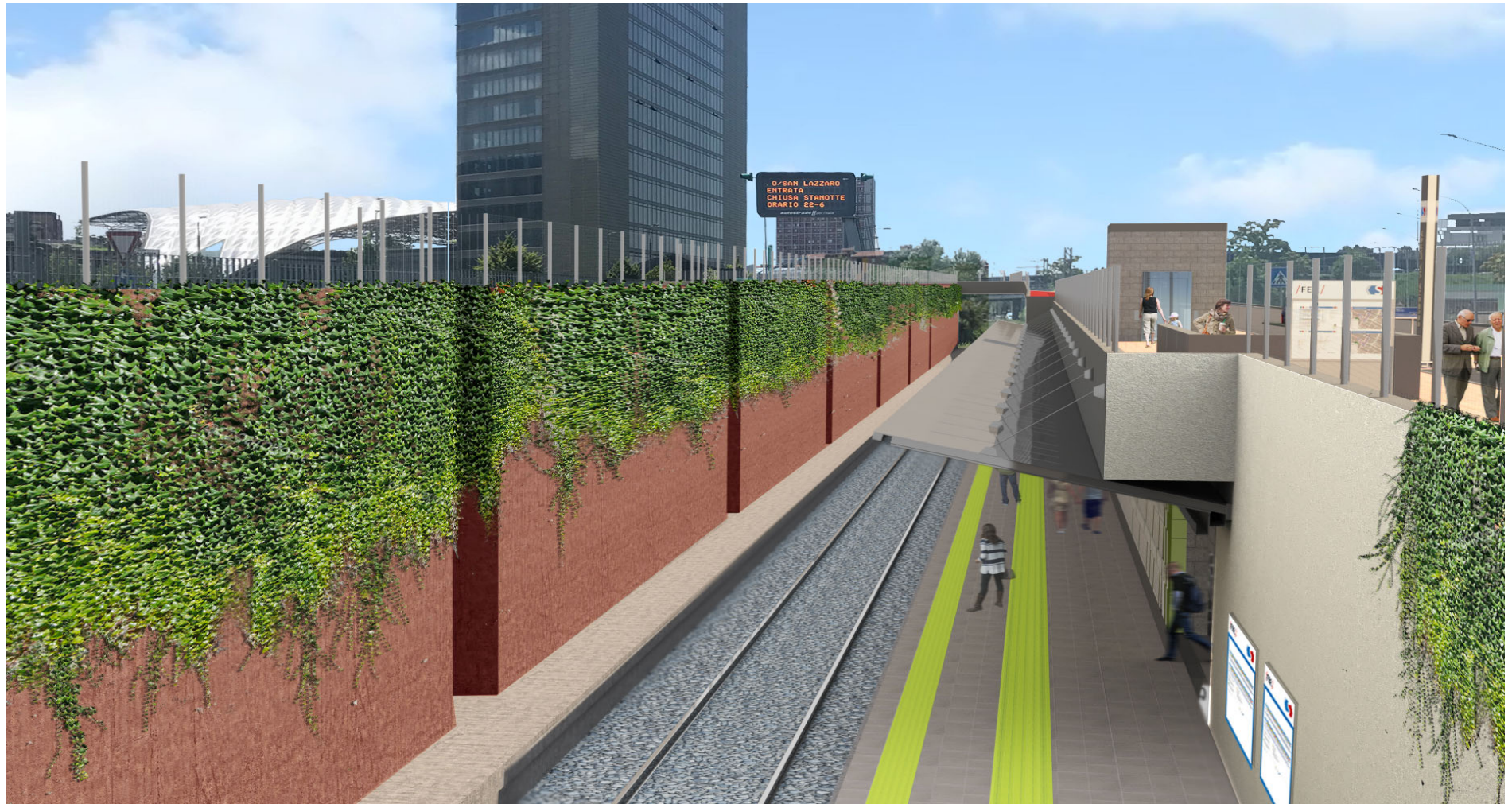

Figura 11 - Fermata Via Larga, marciapiede