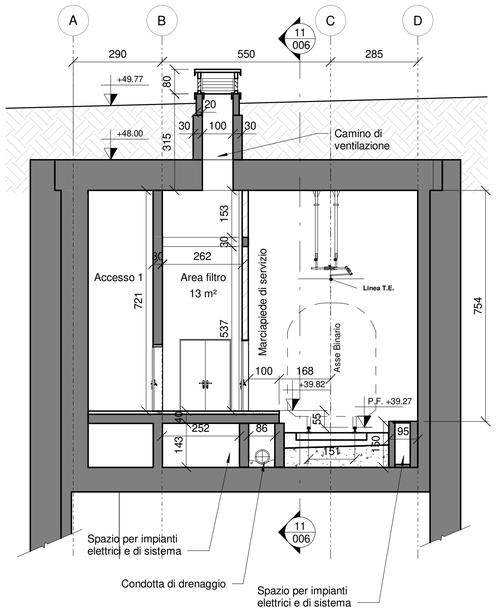

1 SEZIONE 6-6

1 : 100

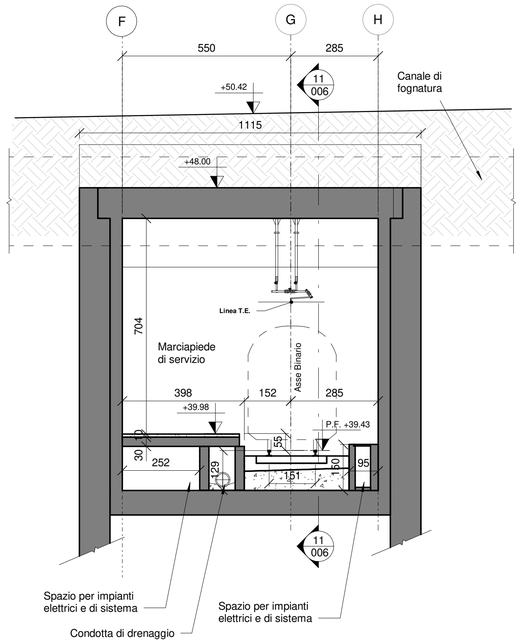

2 SEZIONE 7-7

1 : 100

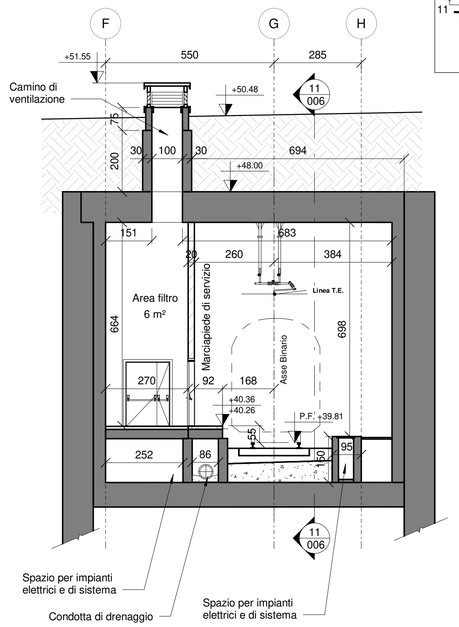

3 SEZIONE 8-8

1 : 100

QUADRO DI UNIONE - SEZIONI

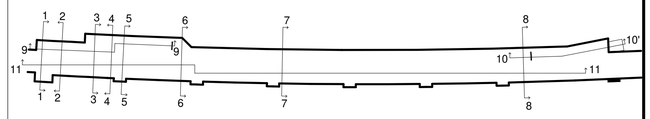

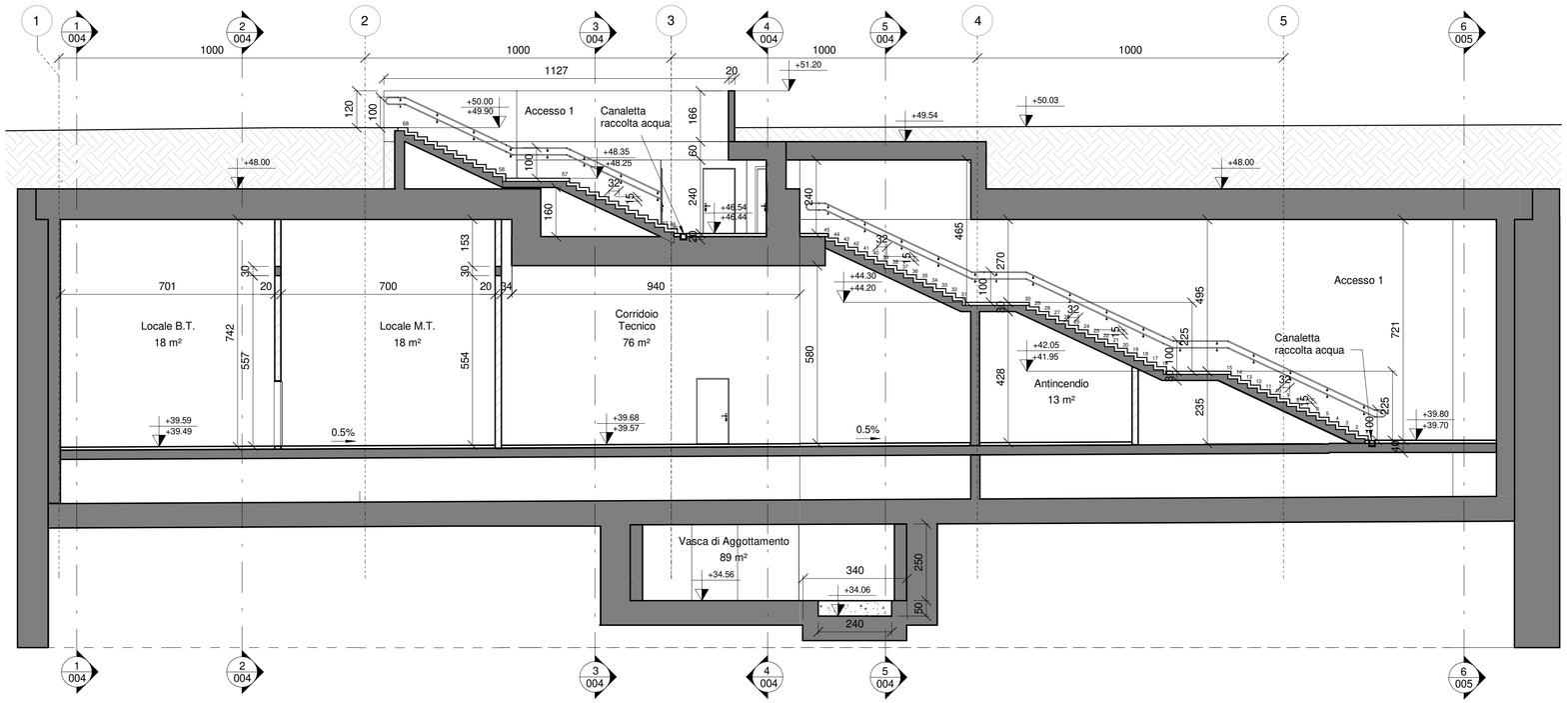

4 SEZIONE 9-9

1 : 100

SCALA GRAFICA 1:100

MINISTERO DELLE INFRASTRUTTURE E DEI TRASPORTI

REGIONE EMILIA ROMAGNA

FERROVIE EMILIA ROMAGNA s.r.l.

LINEA SFM2 - BOLOGNA-PORTOMAGGIORE

ADEGUAMENTO DELLA PROGETTAZIONE DEFINITIVA E COORDINAMENTO PER SICUREZZA IN FASE DI PROGETTAZIONE (D.LGS. 81/2008) PER LA REALIZZAZIONE DEL COMPLETAMENTO DELL'INTERRAMENTO DELLA TRATTA URBANA DI BOLOGNA E PROGETTO DI FATTIBILITÀ TECNICA ED ECONOMICA DI CUI ALL'ART. 23 C.5 DEL D.LGS. 50/2016, RELATIVO AL RADDOPPIO DEL BINARIO TRA LA FERMATA DI BOLOGNA-VIA LARGA E LA STAZIONE DI BUDRIO. (CIG 754332765C)

PROGETTO DEFINITIVO

FERMATE - PROGETTO FUNZIONALE E ARCHITETTONICO

FERMATA VIA LIBIA - PROGETTO FUNZIONALE

SEZIONI TRASVERSALI 2/2

AGGIORNAMENTI

REV.	DESCRIZIONE	DATA	REDATTO	CONTROL.	APPROV.	VISTO
0	Emissione finale	31-10-2019	VRC	ETR	SCE	VFE

IL PROGETTISTA

MANDATARIA: GEODATA ENGINEERING

NET ENGINEERING — SITECO ENGENEERING COMPANY

Responsabile del progetto e dell'integrazione fra le prestazioni specialistiche:
Ing.Vincenza Floria
Ordine degli Ingegneri della Provincia di Torino, n. 8042
(Firmato digitalmente)

Il Progettista:
Arch.Stefano Ceccotto
Ordine degli Architetti, Pianificatori, Paesaggisti e Conservatori della Provincia di Milano, n.20261
(Firmato digitalmente)

CONCESSIONARIA

Il Responsabile Unico del Procedimento:
Ing.Fabrizio Maccari
(Firmato digitalmente)

CARTELLA	SCALA	DATA	DIS.N.	REV.
4.1	1:100	31-10-19	FER BP D T1 FUN FLI S 005	0