

PROFILO LONGITUDINALE DELL'INTERVENTO DI PROGETTO (T01)

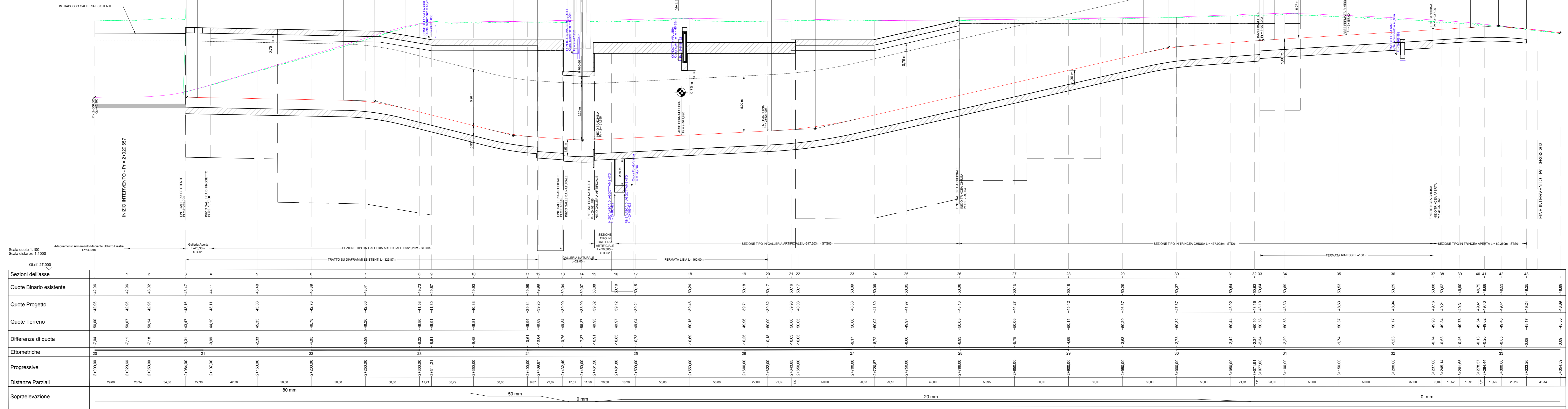

- LEGENDA**
- intervento di progetto
 - ingombri interni linea, marciapiedi, strutture
 - galleria ferroviaria esistente
 - galleria ferroviaria di progetto
 - POTENZIALE ARCHEOLOGICO ALTO
 - POTENZIALE ARCHEOLOGICO MEDIO-ALTO
 - POTENZIALE ARCHEOLOGICO MEDIO-BASSO

La profondità e l'estensione dell'intervento diretto sul terreno presentano possibilità di interferenza con livelli di potenziale archeologico, non precisamente determinabile, ma indiziato da dati topografici ed evidenze archeologiche nelle prossimità

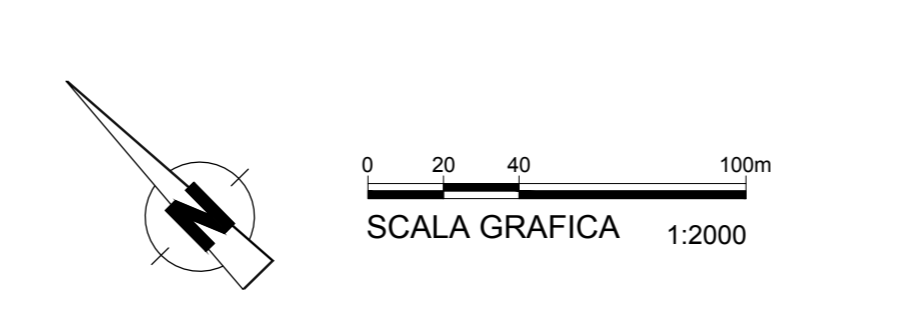

Elaborato cartografico allegato al Documento di Valutazione Archeologica Preliminare.
Redatto da: archeologa dott. ssa Chiara Maratini
(Dott. ricerca, iscritta all'Elenco degli operatori abilitati MIBAC, Sez. II num. 2006)

MINISTERO DELLE INFRASTRUTTURE E DEI TRASPORTI
REGIONE EMILIA ROMAGNA
FER
FERROVIE EMILIA ROMAGNA s.r.l.
LINEA SFM2 - BOLOGNA-PORTOMAGGIORE
ADEGUAMENTO DELLA PROGETTAZIONE DEFINITIVA E COORDINAMENTO PER SICUREZZA IN FASE DI PROGETTAZIONE (D.LGS. 81/2008) PER LA REALIZZAZIONE DEL COMPLETAMENTO DELL'INTERVENTO DELLA TRATTA URBANA DI BOLOGNA E PROGETTO DI PARTIBILITA' TECNICA ED ECONOMICA DI CUI ALL'ART. 23 C.5 DEL D.LGS. 50/2016, RELATIVO AL RADDOPPIO DEL BINARIO TRA LA FERMAIA DI BOLOGNA-VIA LARGA E LA STAZIONE DI BUORDIO. (CIG 754332785C)
PROGETTO DEFINITIVO
STUDI E INDAGINI ARCHEOLOGICHE
TRATTA T01 - CARTA DEL POTENZIALE RISCHIO ARCHEOLOGICO

| AGGIORNAMENTI | | | | | | |
|---------------|------------------|----------|---------|----------|---------|-------|
| REV. | DESCRIZIONE | DATA | REDDATO | CONTROL. | APPROV. | VISTO |
| 0 | Emissione finale | 31-10-19 | CMA | API | CMA | VFE |
| - | - | - | - | - | - | - |
| - | - | - | - | - | - | - |
| - | - | - | - | - | - | - |

| IL PROGETTISTA | CONCESSIONARIA |
|---|---|
| Responsabile del progetto e dell'iterazione per la procedura concorsuale: Ing. Vincenza Fiorini Ordine degli Ingegneri della Provincia di Torino, n. 8042 (Prov. Torino) L'ingegner: Dott. ssa Chiara Maratini Dott. ricerca iscritta all'Elenco degli operatori abilitati MIBAC Sez. II num. 2006 | Responsabile Unico del Procedimento: Ing. Fabrizio Marzotti (Prov. Bologna) |

| CARTELLA | SCALA | DATA | DIS.N. | REV. |
|----------|--------|----------|------------------------|-------|
| 2.4 | 1:2000 | 31-10-19 | FER BP D T1 ARK GEN S. | 003 0 |