

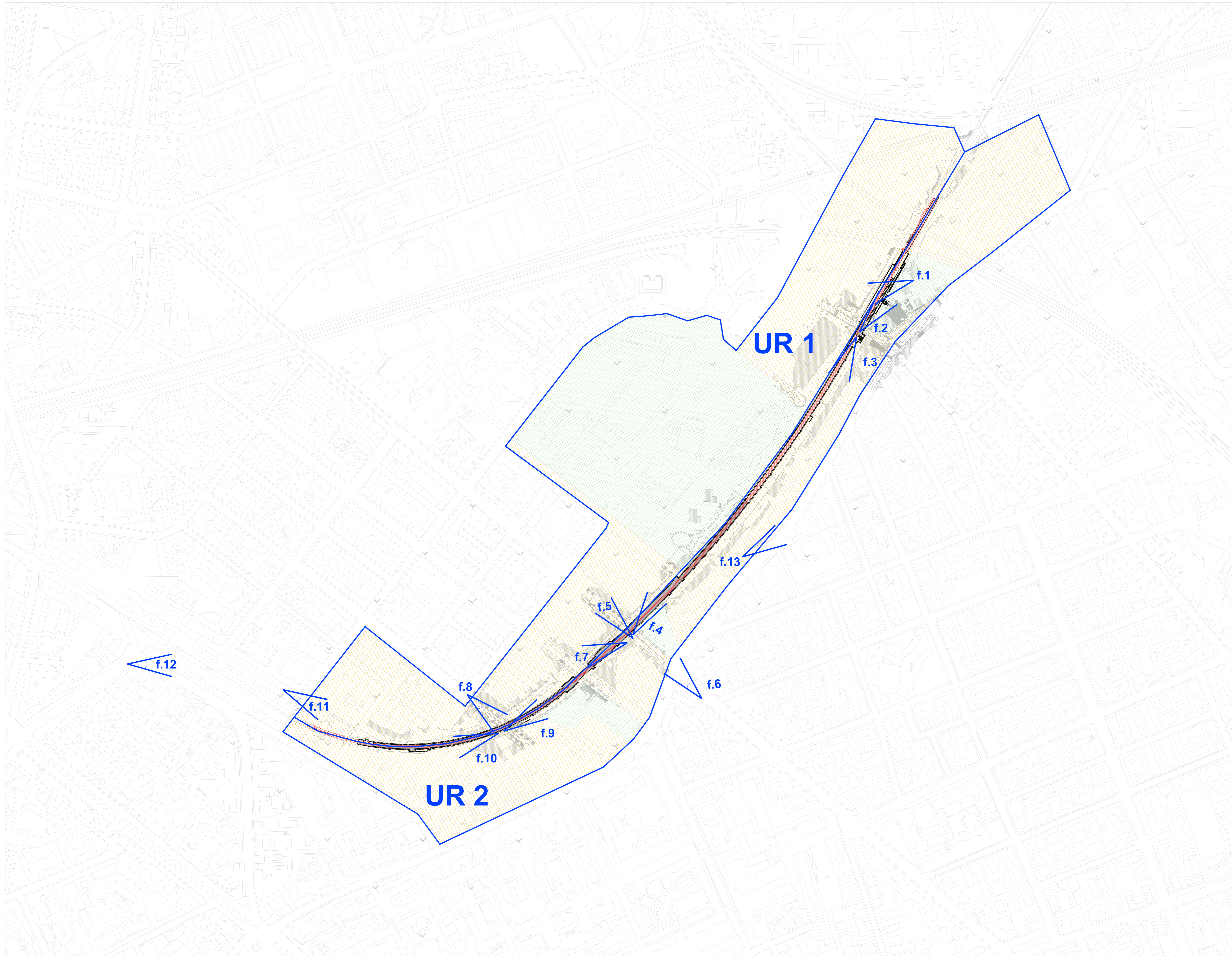



Tratta T01 (ZANOLINI - RIMESSE)



LEGENDA

-  intervento di progetto (binario e asse di tracciamento)
-  galleria di progetto
-  UR (Unità di Ricognizione)
-  f.5 documentazione fotografica allegata
-  Area con accessibilità/visibilità al suolo limitata o nulla (ambito urbano periferico con aree costruite, infrastrutture e poche zone a verde pubblico/colto)
-  Area con accessibilità/visibilità al suolo limitata o nulla (ambito urbano periferico con prevalenza di aree edificate e zone a verde attrezzato, parchi, giardini)

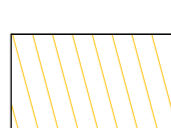
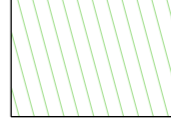
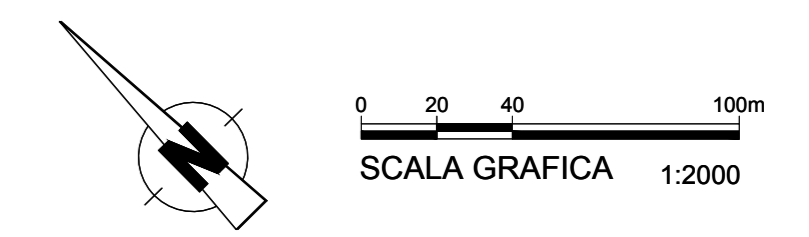

Elaborato cartografico allegato al Documento di Valutazione Archeologica Preliminare.
Redatto da: archeologa dott. ssa Chiara Maratini
(Dott. ricerca, iscritta all'Elenco degli operatori abilitati MIBAC, Sez. II num. 2006)

MINISTERO DELLE INFRASTRUTTURE E DEI TRASPORTI
REGIONE EMILIA ROMAGNA

FER
FERROVIE EMILIA ROMAGNA

FERROVIE EMILIA ROMAGNA s.r.l.

LINEA SFM2 - BOLOGNA-PORTOMAGGIORE

ADEGUAMENTO DELLA PROGETTAZIONE DEFINITIVA E COORDINAMENTO PER SICUREZZA IN FASE DI PROGETTAZIONE (D.LGS. 81/2008) PER LA REALIZZAZIONE DEL COMPLETAMENTO DELL'INTERAMENTO DELLA TRATTA URBANA DI BOLOGNA E PROGETTO DI FATTIBILITÀ TECNICA ED ECONOMICA DI CUI ALL'ART. 23 C.3 DEL D.LGS. 50/2016, RELATIVO AL RADDOPPIO DEL BINARIO TRA LA FERMA DI BOLOGNA-VIA LARGA E LA STAZIONE DI BUORDIO. (CIG 754332785C)

PROGETTO DEFINITIVO

STUDI E INDAGINI
ARCHEOLOGIA
TRATTA T01 - CARTA DELLE AREE DI RICOGNIZIONE ARCHEOLOGICA (UR)

| AGGIORNAMENTI | | | | | | |
|---------------|------------------|----------|---------|----------|---------|-------|
| REV. | DESCRIZIONE | DATA | REDATTO | CONTROL. | APPROV. | VISTO |
| 0 | Emissione finale | 31-10-19 | CMA | API | CMA | VFE |
| - | - | - | - | - | - | - |
| - | - | - | - | - | - | - |
| - | - | - | - | - | - | - |
| - | - | - | - | - | - | - |

| IL PROGETTISTA | CONCESSIONARIA |
|--|---|
| <small>Responsabile di progetto e dell'iterazione per le procedure autorizzative:</small> GEODATA ENGINEERING <small>Ordine degli Ingegneri della Provincia di Torino, n. 8042</small> Ing. Vincenza Fioria <small>Profilo Professionista</small> | <small>Responsabile Unico del Progetto:</small> Ing. Fabrizio Marconi <small>Profilo Professionista</small> |
| <small>Ubicazione:</small> Dott. ssa Chiara Maratini Dott. ricerca, iscritta all'Elenco degli operatori abilitati MIBAC, Sez. II num. 2006 <small>Profilo Professionista</small> | |

| CARTELLA | SCALA | DATA | DIS.N. | REV. |
|----------|--------|----------|----------------------------|------|
| 2.4 | 1:2000 | 31-10-19 | FER BP D T1 ARK GEN S. 002 | 0 |