

INQUADRAMENTO TERRITORIALE

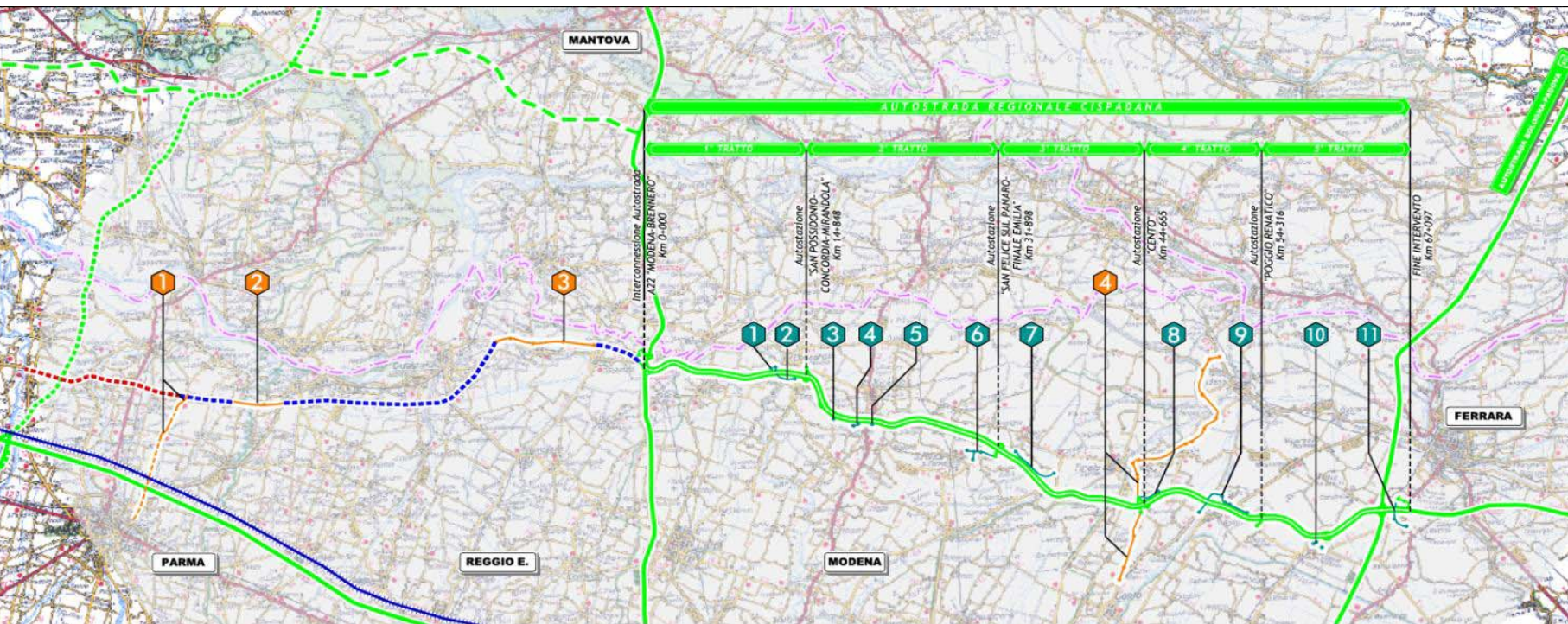

Viabilità di adduzione al sistema autostradale:

- 1** Provincia di Parma
Riqualificazione della S.P. n° 72 "Parma-Mezzani" (1PR)
- 2** Provincia di Reggio Emilia
Variante alla S.P. n° 41 in corrispondenza del tracciato Cispadano-Tratto tra la S.P. n° 60 e Brescello (1RE)
- 3** Provincia di Reggio Emilia
Cispadana tra la S.P. n° 2 "Reggiolo-Gonzaga" e la ex S.S. n° 62 "della Cisa" (2RE)
- 4** Provincia di Ferrara
Raccordo Bondeno-Cento-Autostrada Cispadana (1FE)

Interventi locali di collegamento viario al sistema autostradale

- 1** Comune di Concordia sulla Secchia
Intersezione a rotatoria fra via Boccaletta ed S.P. n° 8 "di Mirandola" (MO01)
- 2** Comune di Concordia sulla Secchia
Variante Sud all'abitato di Concordia sulla Secchia (MO02)
- 3** Comune di Mirandola
Intersezione a rotatoria fra via di Mezzo, via Baccarella, via Personalì e via Margotta (MO03)
- 4** Comune di Mirandola
Svincolo di raccordo fra la variante alla S.S. n° 12 "del'Abetone e del Brennero", via di Mezzo (MO04)
- 5** Comune di Mirandola
Intersezione a rotatoria fra la S.S. n° 12 "del'Abetone e del Brennero", via di Mezzo e via Camurana (MO05)

- 6** Comune di San Felice sul Panaro
Completamento della tangenziale su San Felice sul Panaro e circonvallazione di Rivara (MO06)
- 7** Comune di Finale Emilia
Viabilità di collegamento tra la S.C. "Salde Entra" ed il polo industriale di Finale Emilia (MO07)
- 8** Comune di Cento
Strada di collegamento tra via degli Orologi e l'autostazione "Cento" (FE01)
- 9** Comune di S. Agostino
Variante alla S.P. n° 35 "S. Carlo-Poggio Renatico" all'abitato di S. Carlo (FE02)
- 10** Comune di Poggio Renatico
Completamento del sistema di circonvallazione dell'abitato di Poggio Renatico (FE03)
- 11** Comune di Ferrara
Tangenziale Ovest di Ferrara (FE04)

