Regione Emilia-Romagna

PIANO REGIONALE INTEGRATO DEI TRASPORTI 2025

Carta C 1

Sistema Infrastrutturale Ferroviario

Scala 1:300.000

PRIT 2025 – PIANO REGIONALE INTEGRATO DEI TRASPORTI

Piano Approvato

Delibera Assemblea Legislativa n. 59 del 23/12/2021

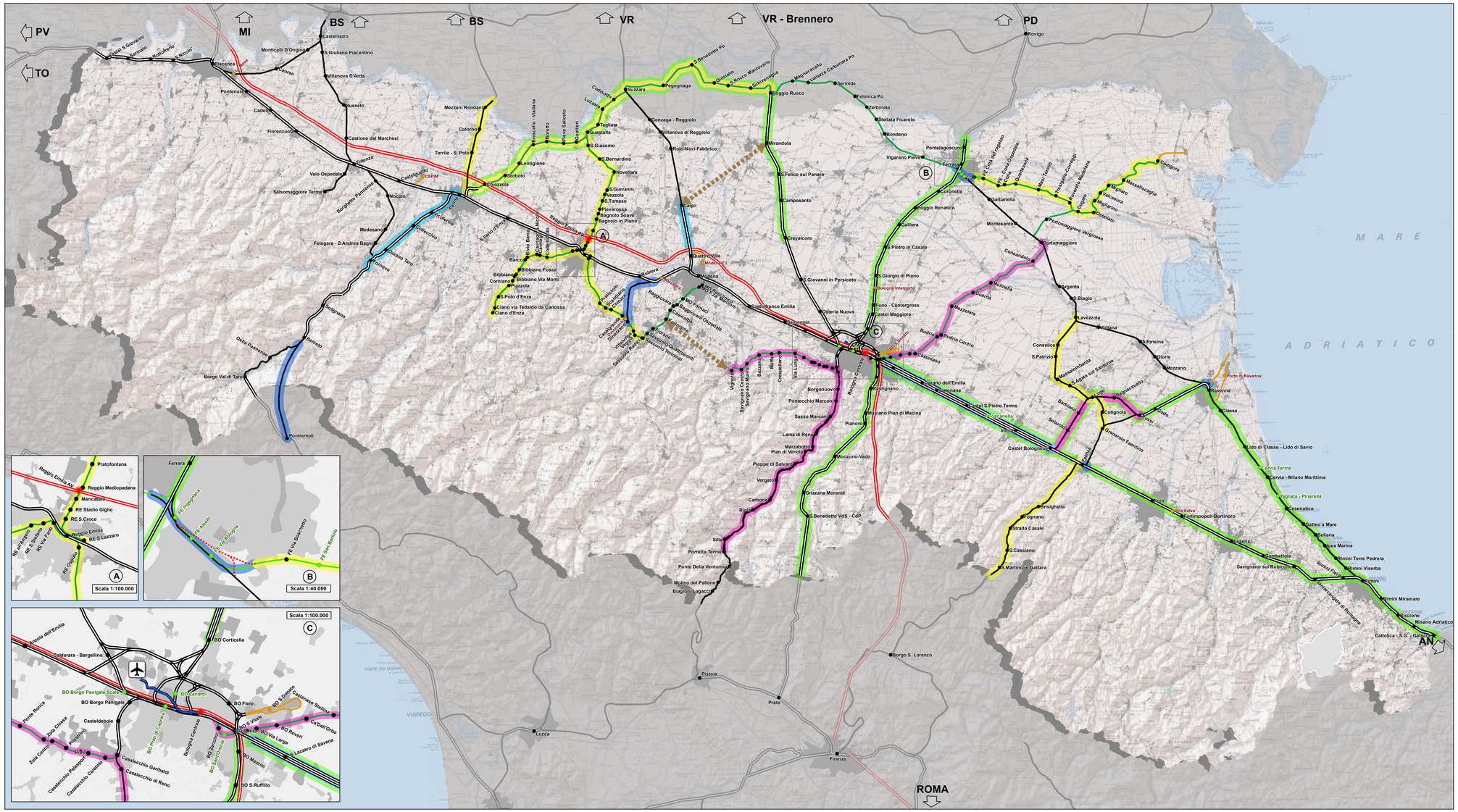

LEGENDA

Stazioni - Fermate

- Stazione Alta Velocità
- Stazione - Fermata
- Scalo Merci
- Stazione di Previsione

Rete Ferroviaria di previsione PRIT2025

- Linea Alta Velocità
- Linea Nazionale a 4 Binari
- Linea Nazionale a 2 Binari
- Linea Nazionale a 1 Binario
- Linea Regionale a 1 Binario
- Scalo o Raccordo Merci
- Tratti di linea da dismettere

Interventi previsti sulla rete Ferroviaria

- Realizzazione Nuovo Itinerario
- Potenziamento tecnologico
- Quadruplicamento e Potenziamento Tecnologico
- Raddoppio
- Potenziamento tecnologico e valutazione per interventi di raddoppio o potenziamento della capacità
- Valutazione per interventi di raddoppio o potenziamento della capacità
- Elettrificazione e Potenziamento Tecnologico
- Elettrificazione
- Nuovi collegamenti da valutare

Collegamento Stazione Bologna Centrale - Aeroporto

- People Mover (monorotaia in sede propria)